

Legenda do planów sytuacyjnych z projektowaną organizacją ruchu

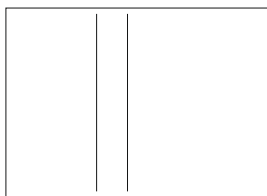

Droga (utwardzona: asfalt, cement, beton)

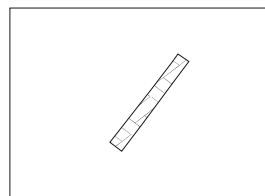

chodnik

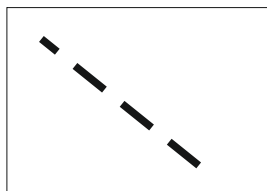

Droga gruntowa

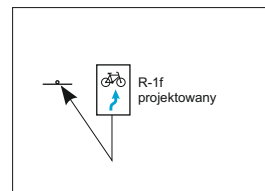

Projektowany znak drogowy - znak kierujący w prawo i w lewo (200 mm x 300 mm); stosowana jest również wersja znaku kierującego w lewo i w prawo.

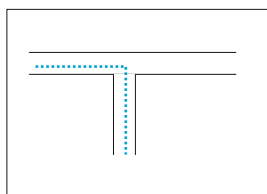

Skrzyżowanie dróg; linia przerywana - przebieg szlaku na danym skrzyżowaniu

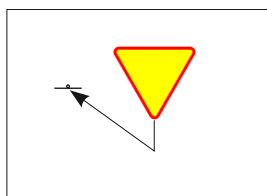

istniejący znak drogowy

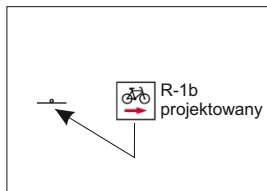

Projektowany znak drogowy. Wprowadzona litera "m" do oznakowania znaku oznacza znak wykonany techniką malarską (stosowane na terenach leśnych lub przy zadrzewieniach, w celu przedłużenia żywotności znaków).

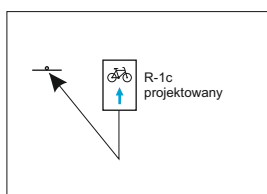

Projektowany znak drogowy - znak kierujący na wprost (200mm x 300 mm)

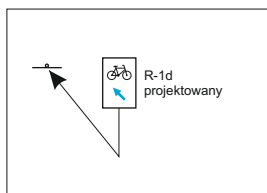

Projektowany znak drogowy - znak kierujący w lewo w skos (200mm x 300 mm). Stosowana jest również wersja w prawo w skos.

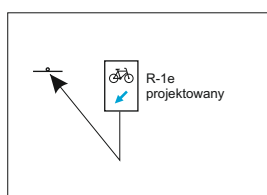

Projektowany znak drogowy - znak kierujący w lewo w tył (200mm x 300 mm). Stosowana jest również wersja w prawo w tył.

mapa 1:25 000

Projekty znaków R-3 (drogowskazy)

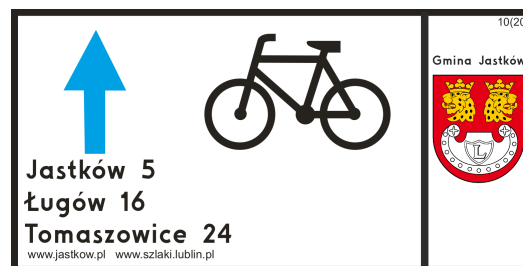



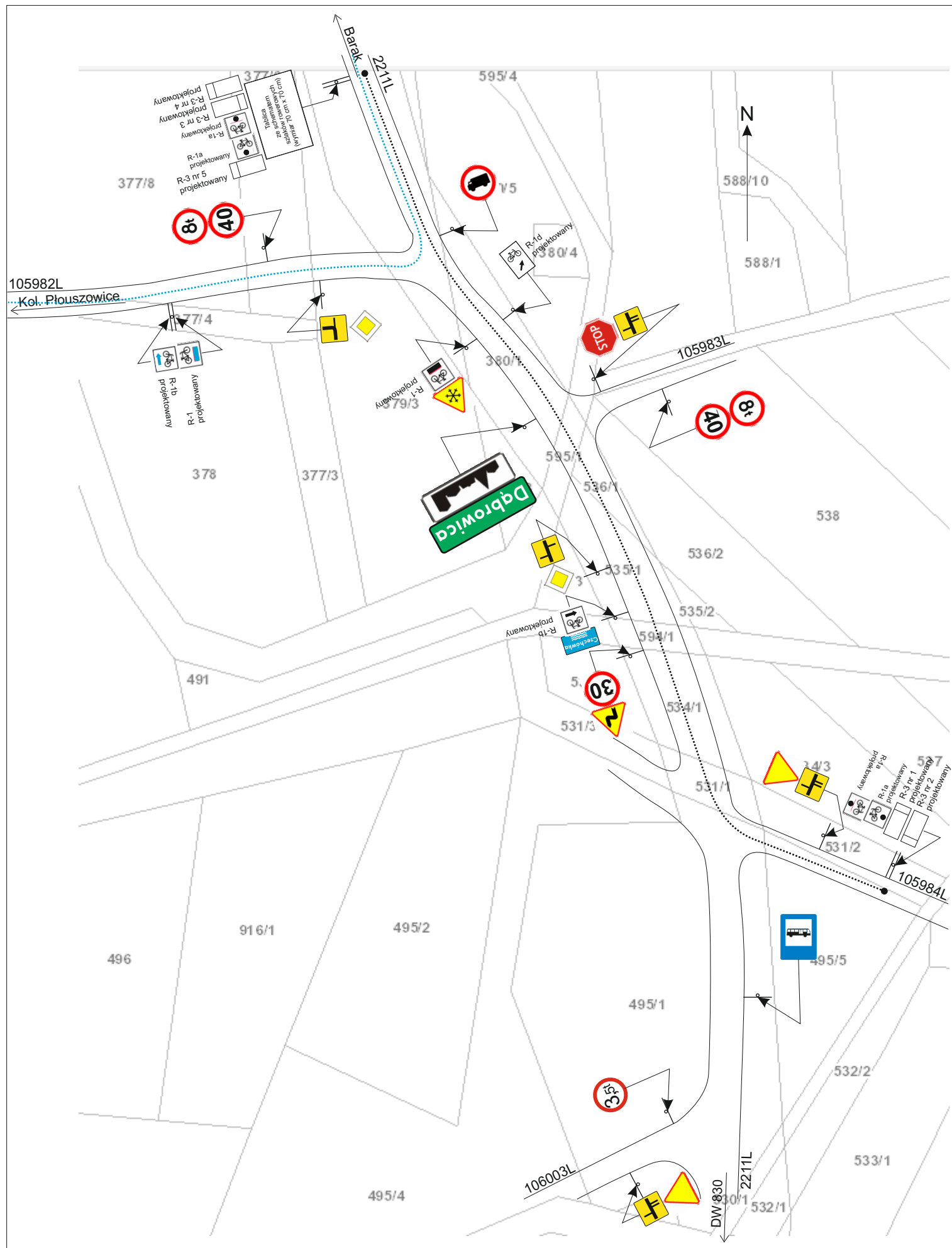

Lokalizacja nowych znaków drogowych R-1a (4 szt.), R-2 (1 szt.), R-1b lewo (2 szt.), R-1d (1 szt.), R-3 (5 szt.), tablica z mapą szlaków.
Drogi 2211L, 105984L, 105982L.

Plan sytuacyjny nr 2

Skala 1: 1000

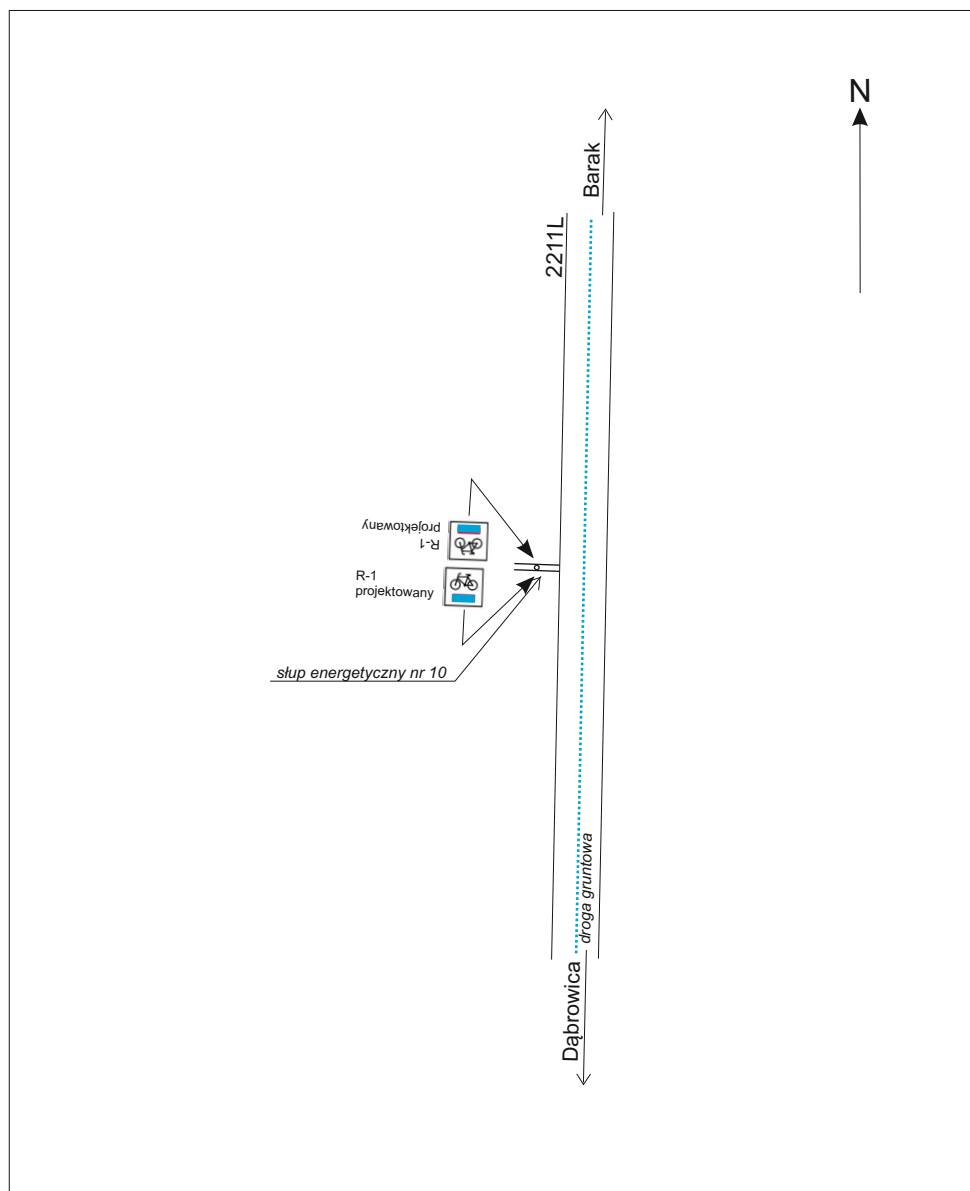

Lokalizacja nowych znaków drogowych R-1 (2 szt.).
Droga 2211L.

Plan sytuacyjny nr 3

Skala 1: 1000

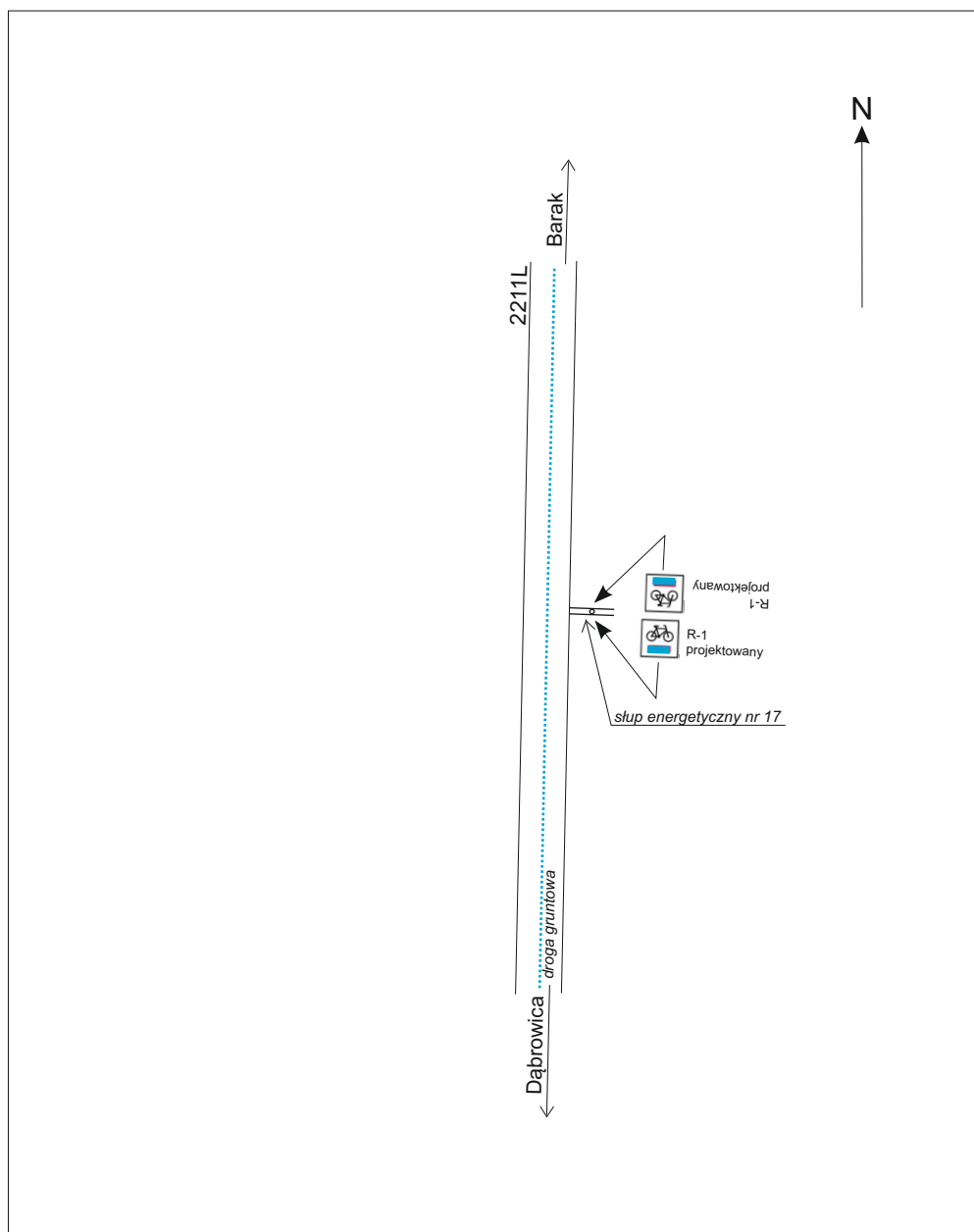

Lokalizacja nowych znaków drogowych R-1 (2 szt.).
Droga 2211L.

Plan sytuacyjny nr 4

Skala 1: 1000

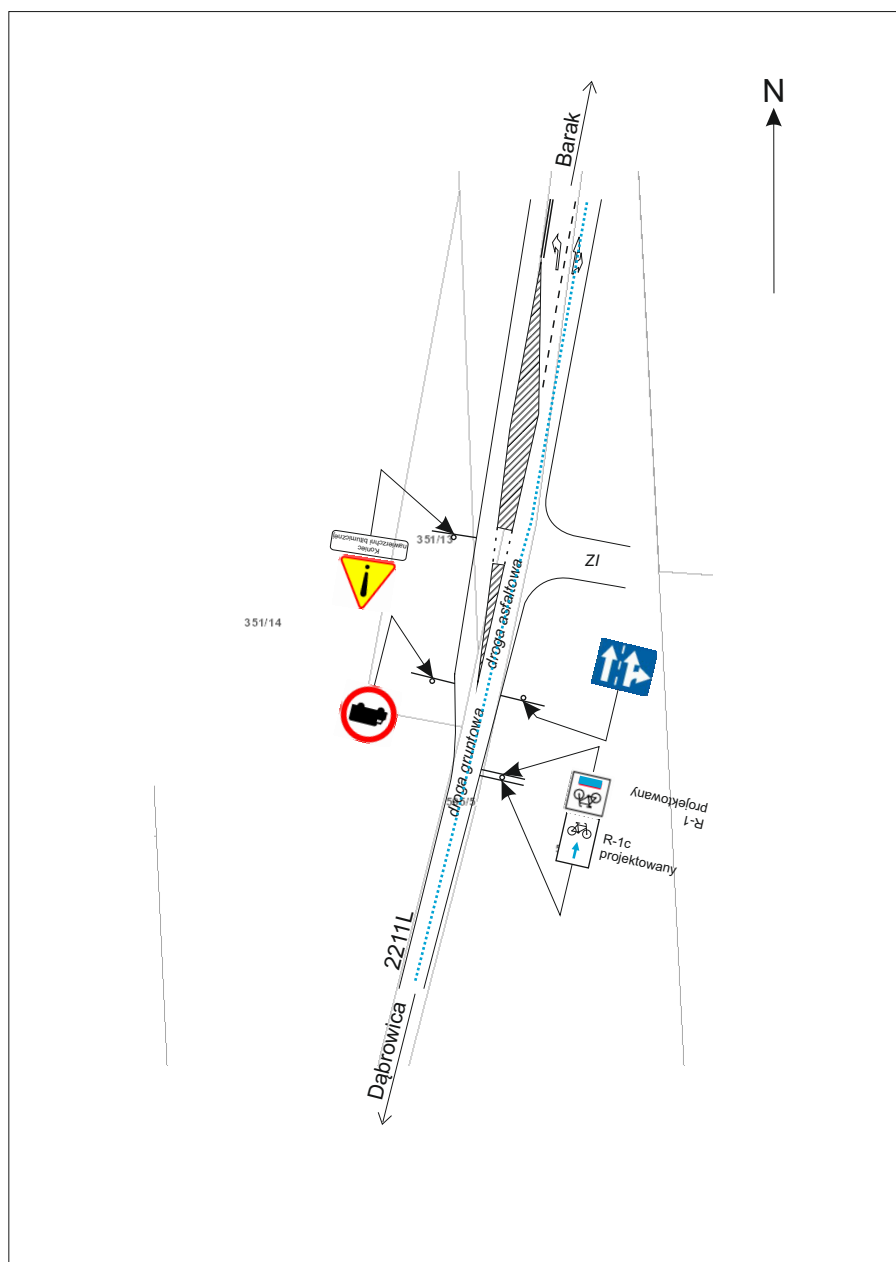

Lokalizacja nowych znaków drogowych R-1 (1 szt.), R-1c (1 szt.).
Droga 2211L.

Plan sytuacyjny nr 5

Skala 1: 1000

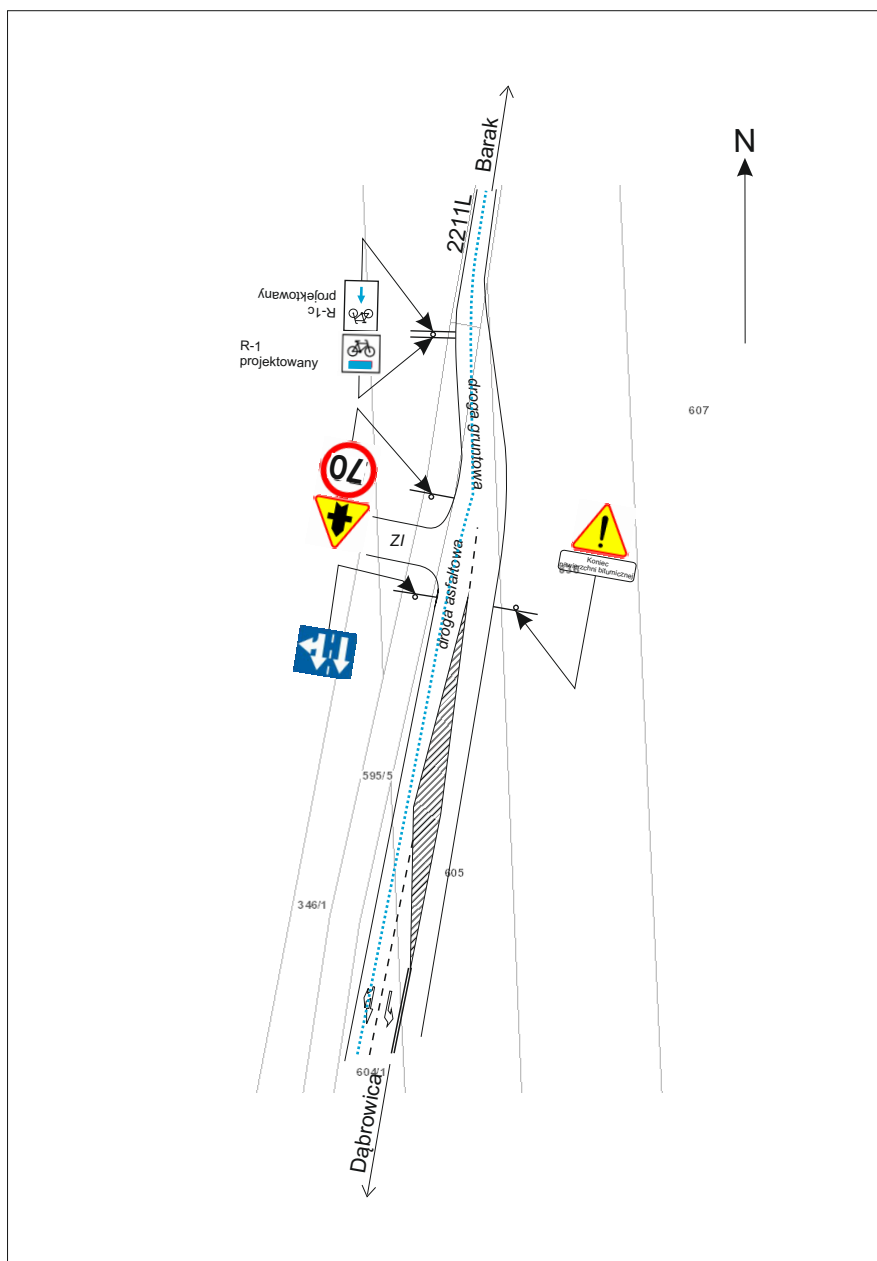

Lokalizacja nowych znaków drogowych R-1 (1 szt.), R-1c (1 szt.).
Droga 2211L.

Plan sytuacyjny nr 6

Skala 1: 1000

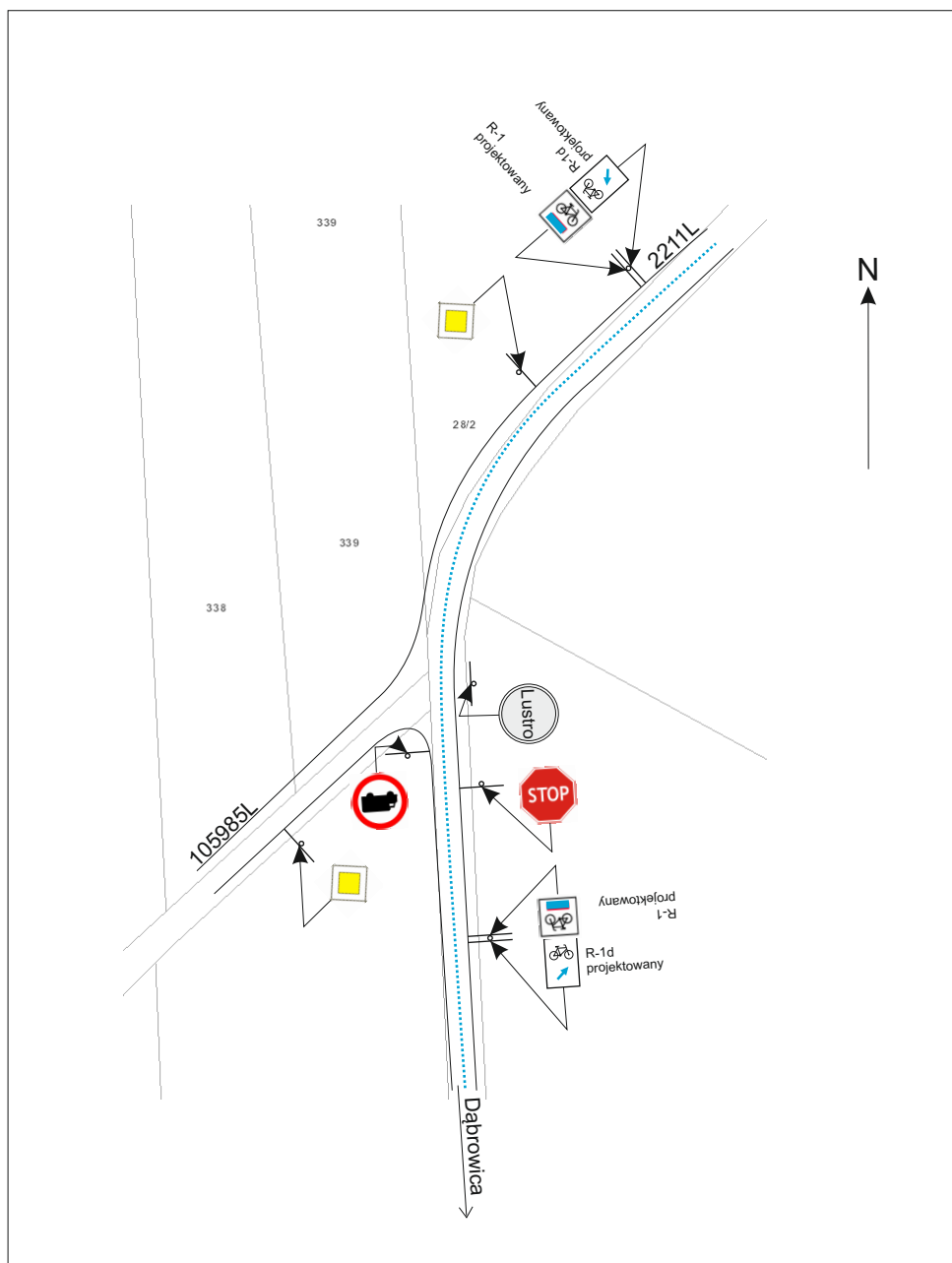

Lokalizacja nowych znaków drogowych R-1 (2 szt.), R-1d (2 szt.).
Droga 2211L.

Plan sytuacyjny nr 7

Skala 1: 1000

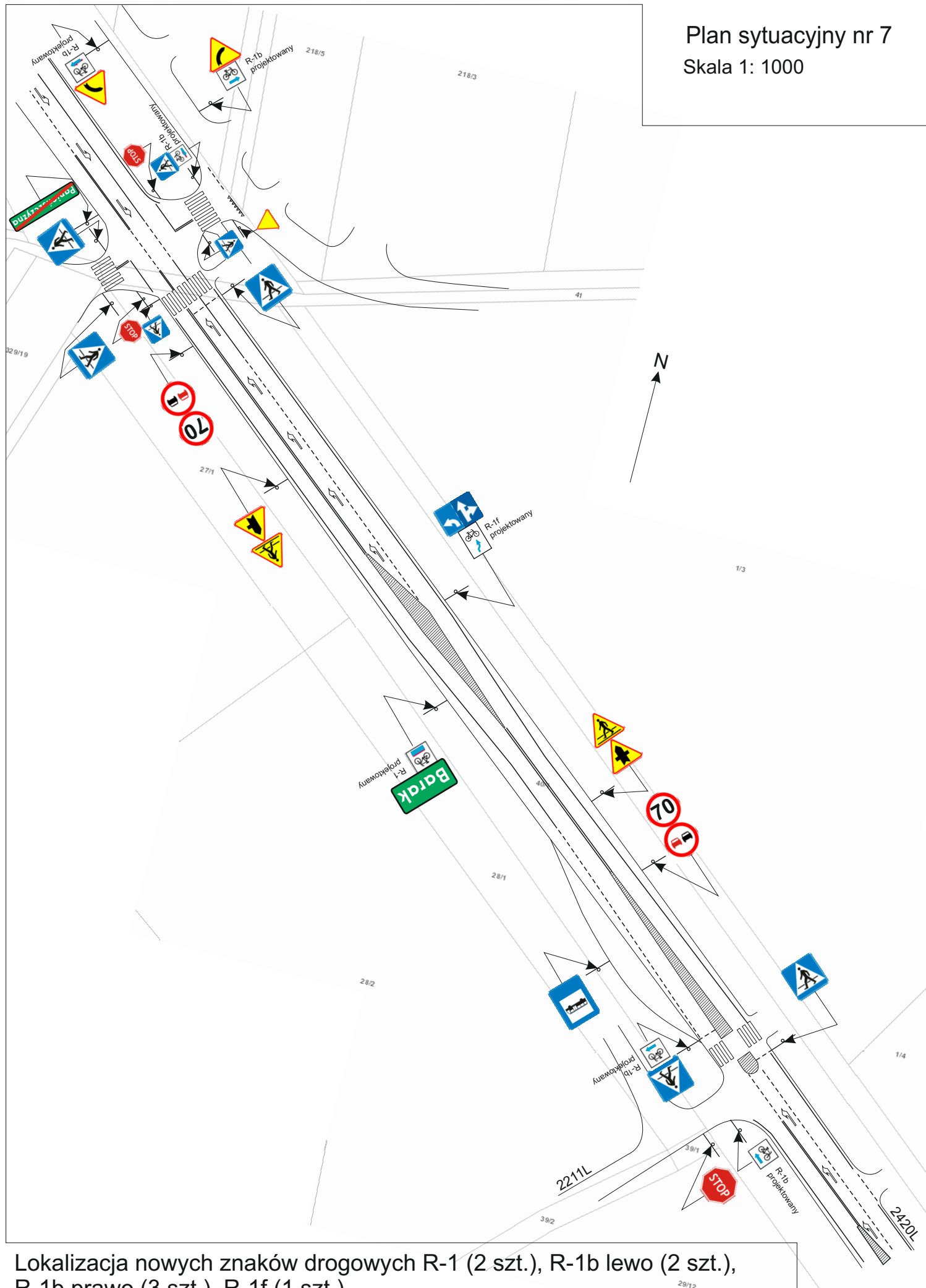

Lokalizacja nowych znaków drogowych R-1 (2 szt.), R-1b lewo (2 szt.), R-1b prawo (3 szt.), R-1f (1 szt.).
Drogi 2211L i 2420L.

Plan sytuacyjny nr 8

Skala 1: 1000

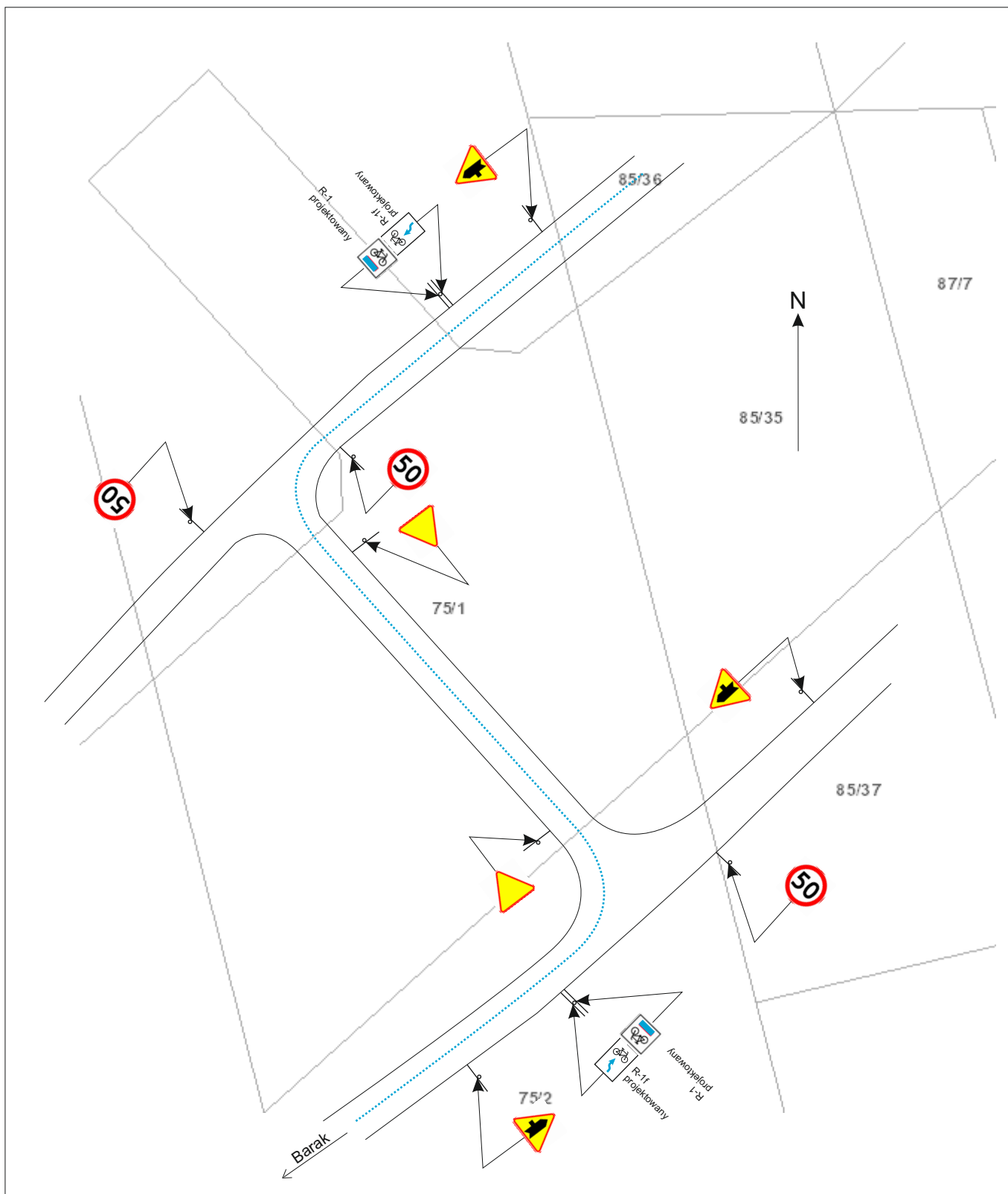

Lokalizacja nowych znaków drogowych R-1 (2 szt.) i R-1f (2 szt.).

Plan sytuacyjny nr 9

Skala 1: 1000

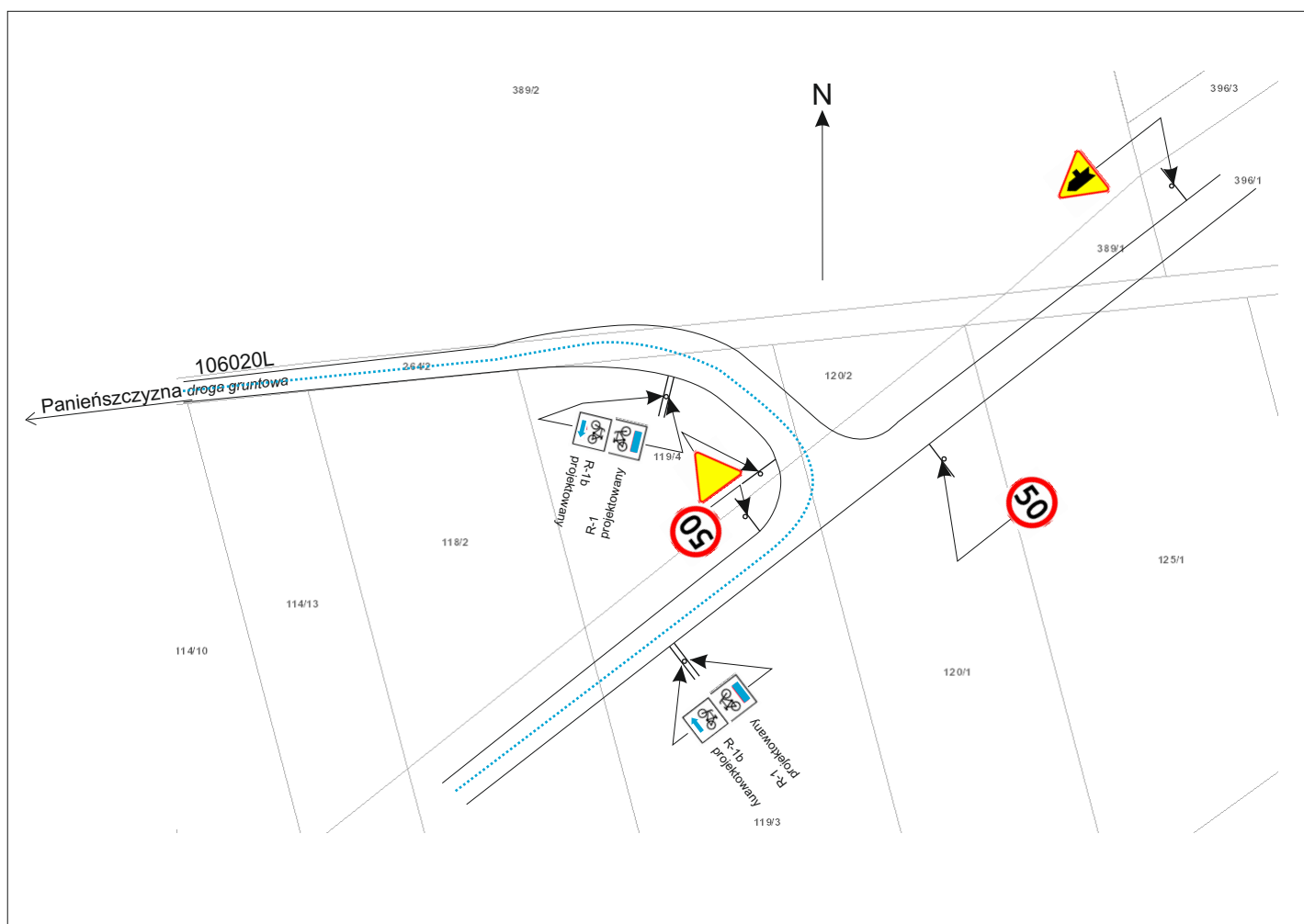

Lokalizacja nowych znaków drogowych R-1 (2 szt.), R-1b lewo (1 szt.),
R-1b prawo (1 szt.)
Droga 106020L.

Plan sytuacyjny nr 10

Skala 1: 1000

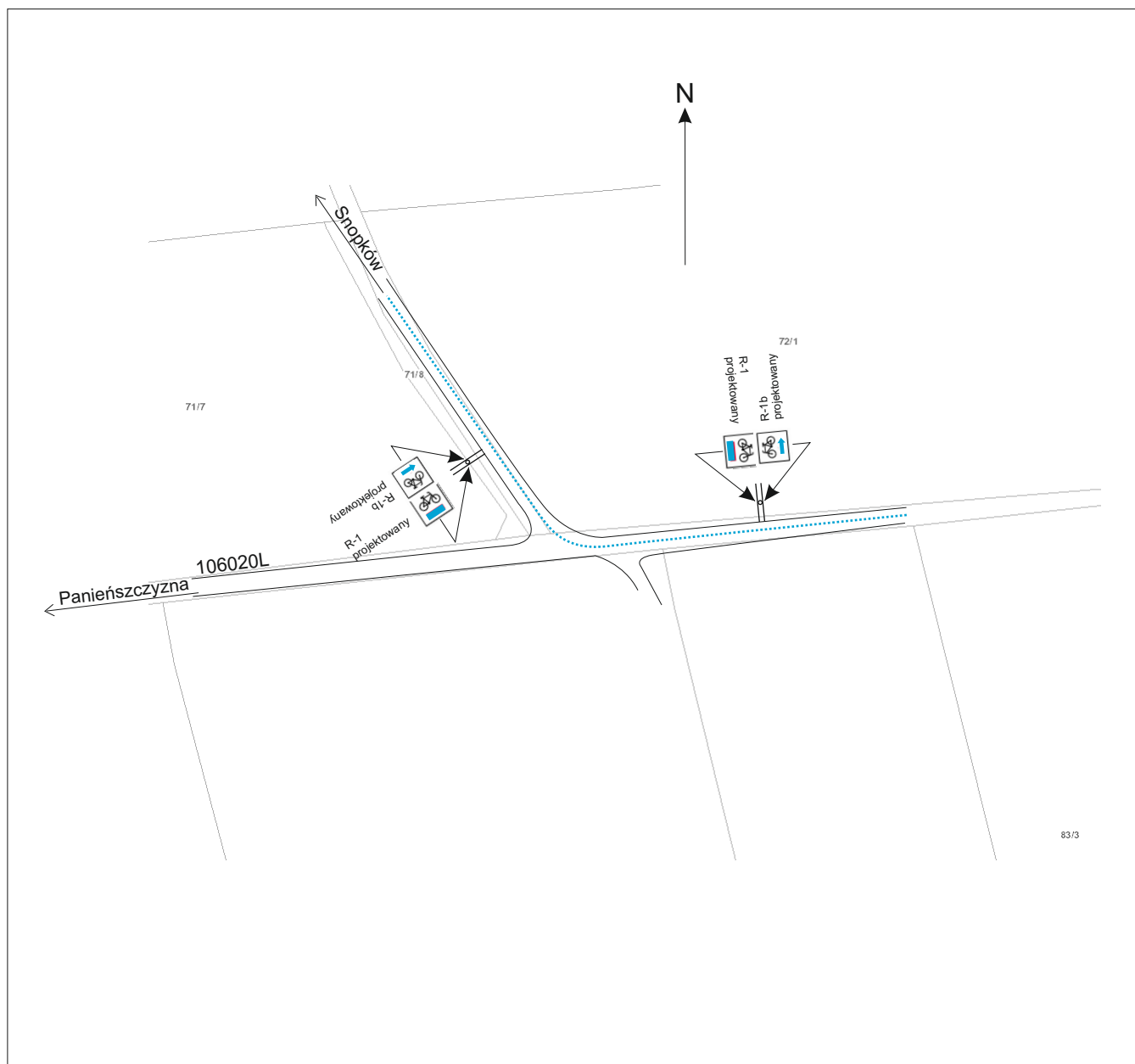

Lokalizacja nowych znaków drogowych R-1 (2 szt.), R-1b lewo (1 szt.),
R-1b prawo (1 szt.)
Droga 106020L (drogi gruntowe).

Plan sytuacyjny nr 11

Skala 1: 1000

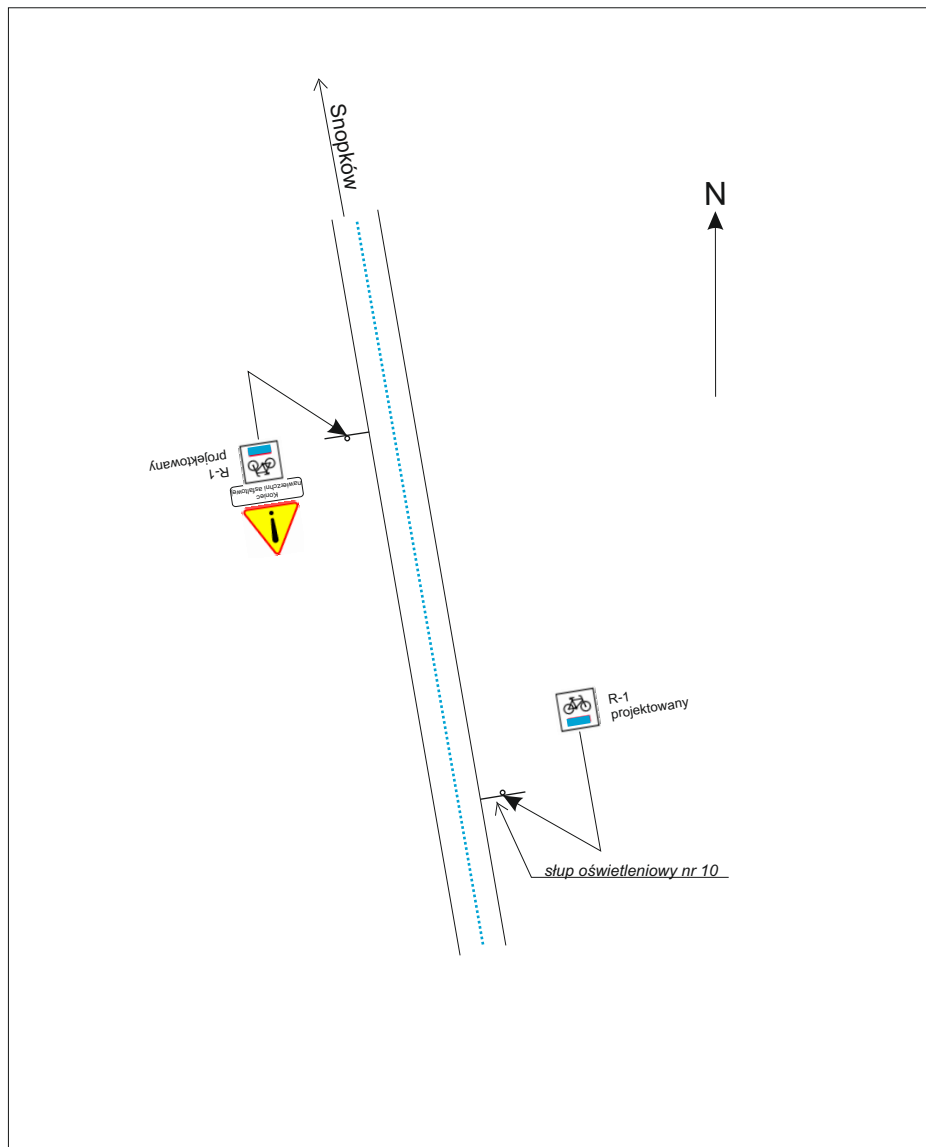

Lokalizacja nowych znaków drogowych R-1 (2 szt.).

Plan sytuacyjny nr 12

Skala 1: 1000

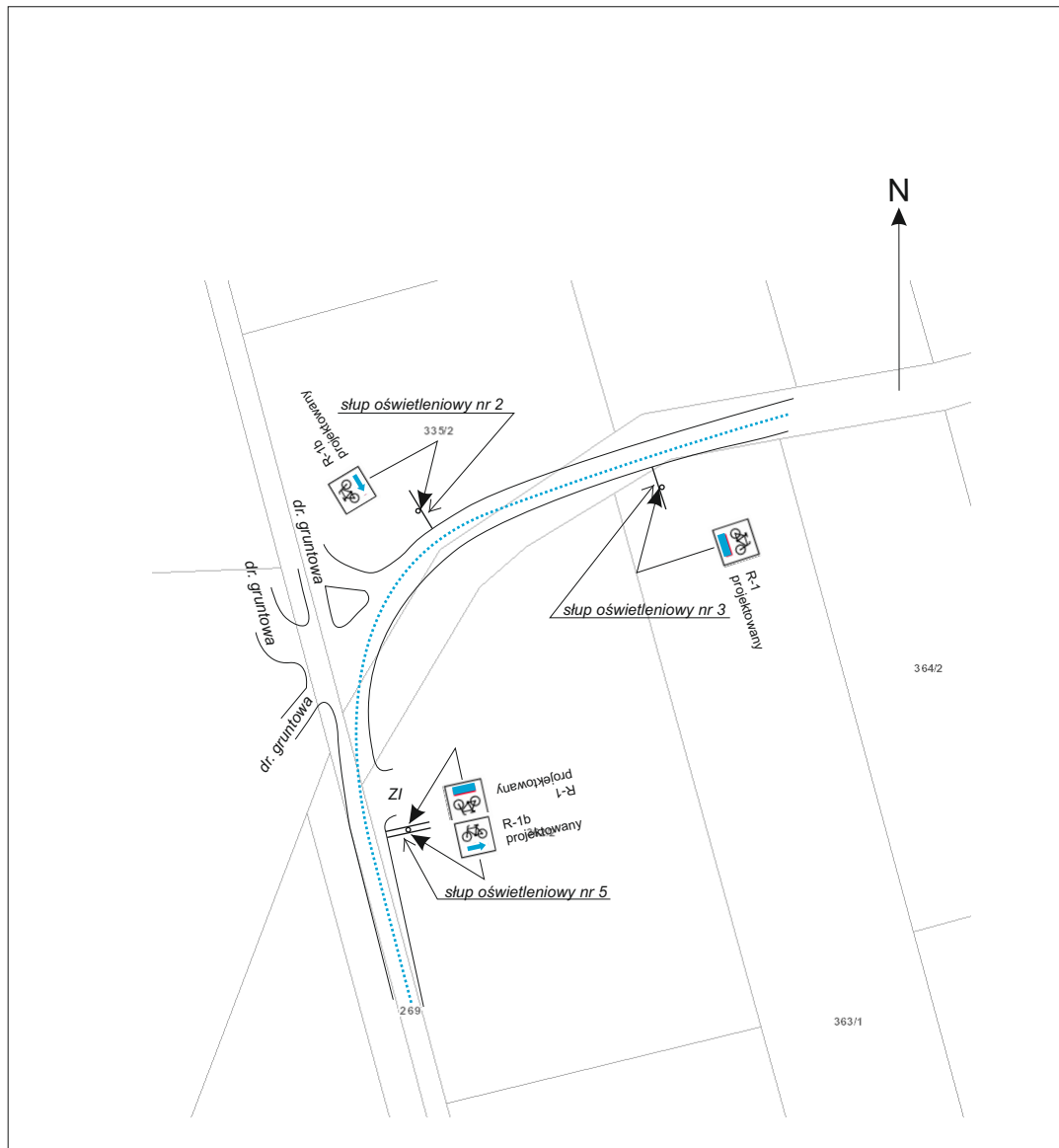

Lokalizacja nowych znaków drogowych R-1 (2 szt.), R-1b lewo (1 szt.), R-1b prawo (1 szt.).

Plan sytuacyjny nr 13

Skala 1: 1000

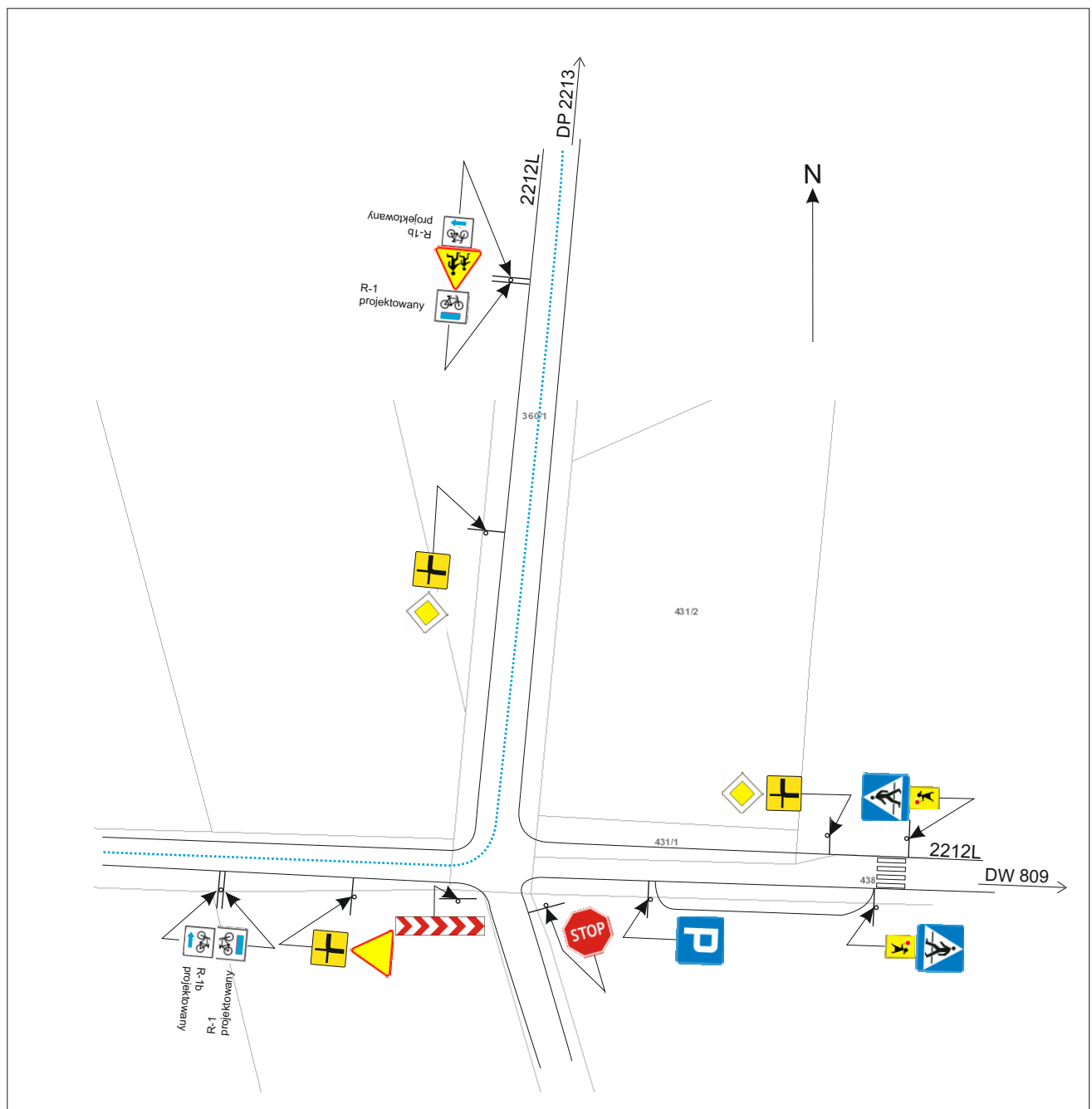

Lokalizacja nowych znaków drogowych R-1 (2 szt.), R-1b lewo (1 szt.), R-1b prawo (1 szt.).
Droga 2212L

Plan sytuacyjny nr 14
Skala 1: 1000

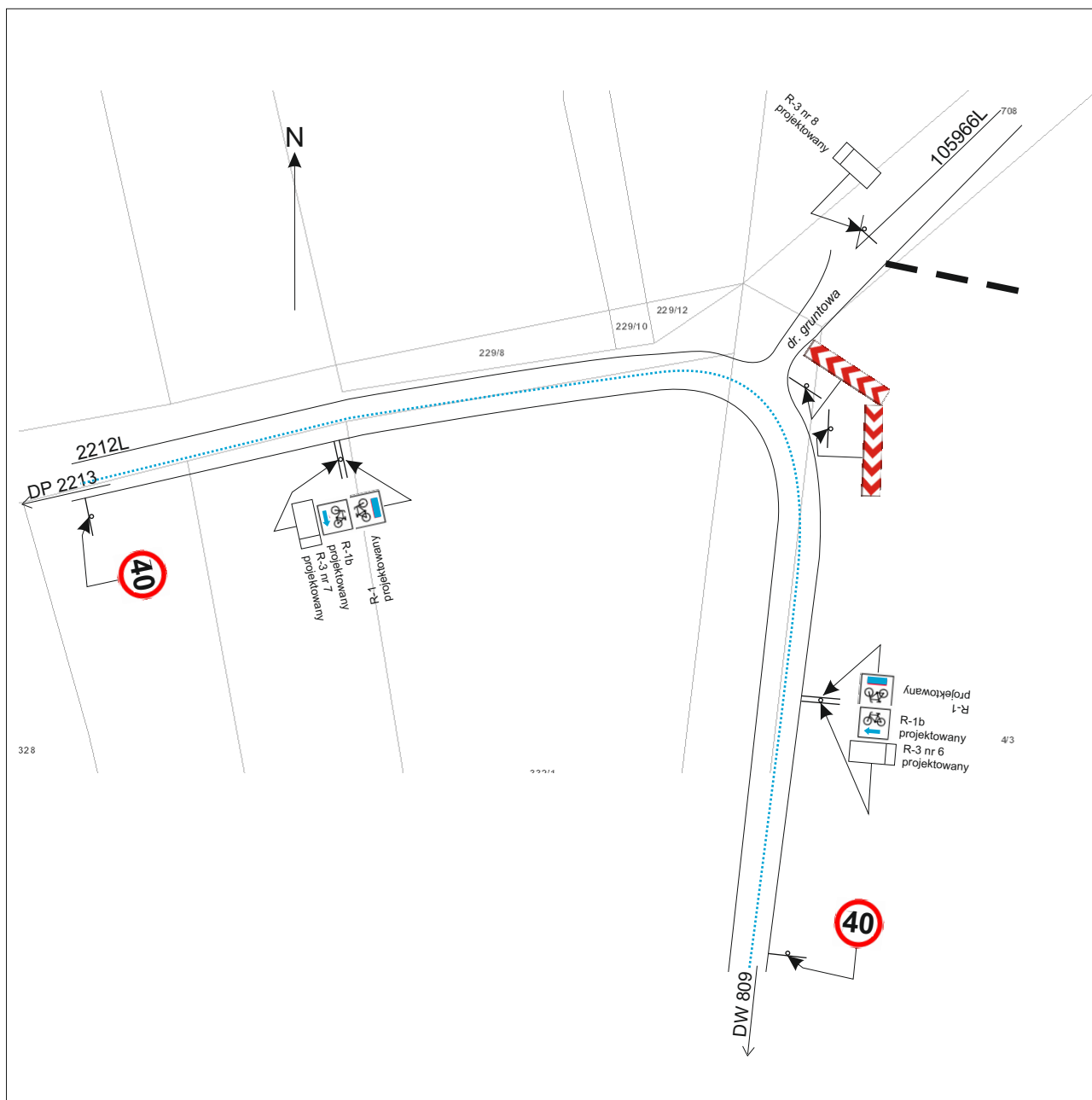

Lokalizacja nowych znaków drogowych R-1 (2 szt.), R-1b lewo (1 szt.),
R-1b prawo (1 szt.), R-3 (3 szt.).
Droga 2212L

Plan sytuacyjny nr 15
Skala 1: 1000

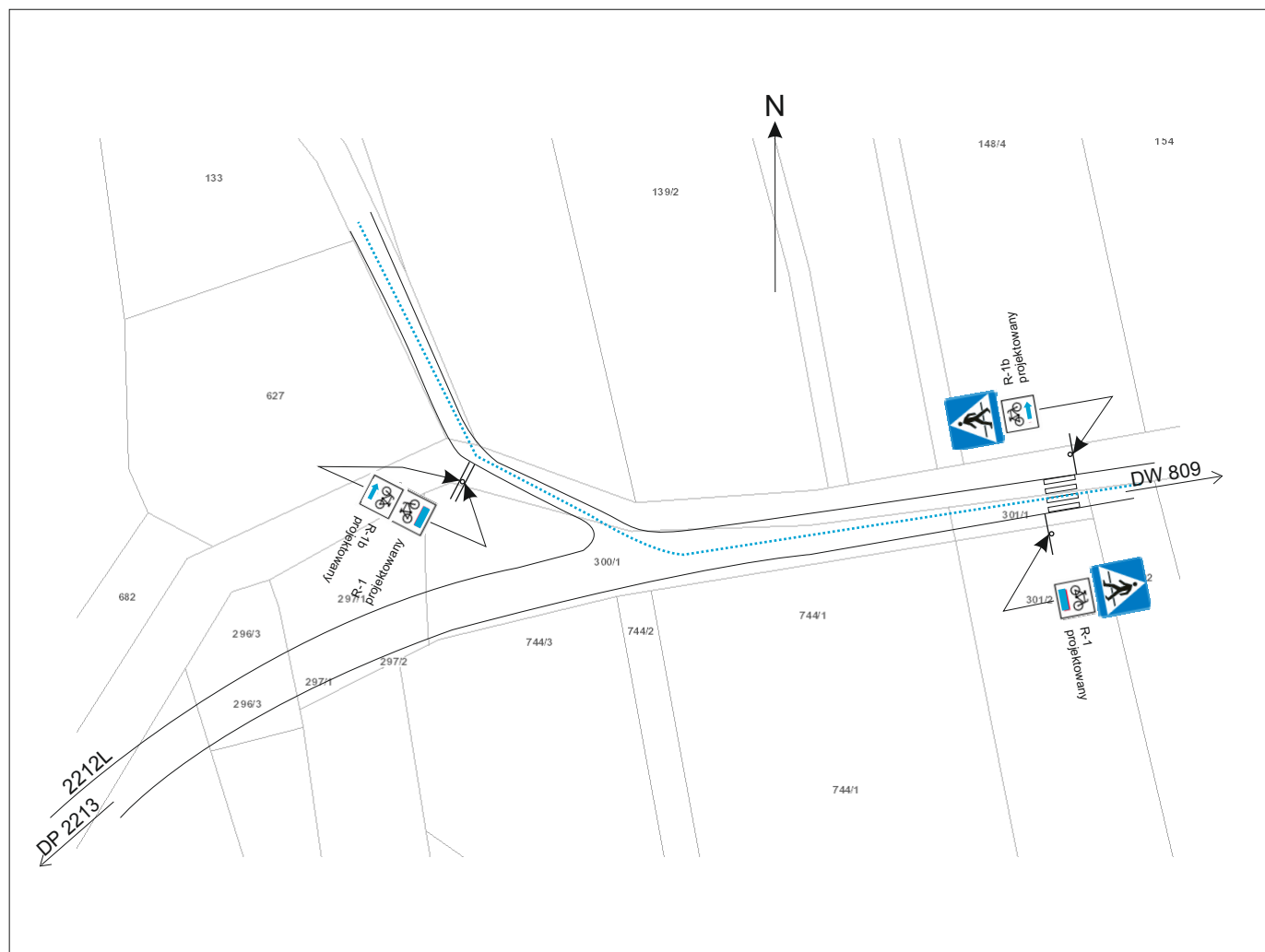

Lokalizacja nowych znaków drogowych R-1 (2 szt.), R-1b lewo (1 szt.),
R-1b prawo (1 szt.).
Droga 2212L

Plan sytuacyjny nr 16
Skala 1: 5000

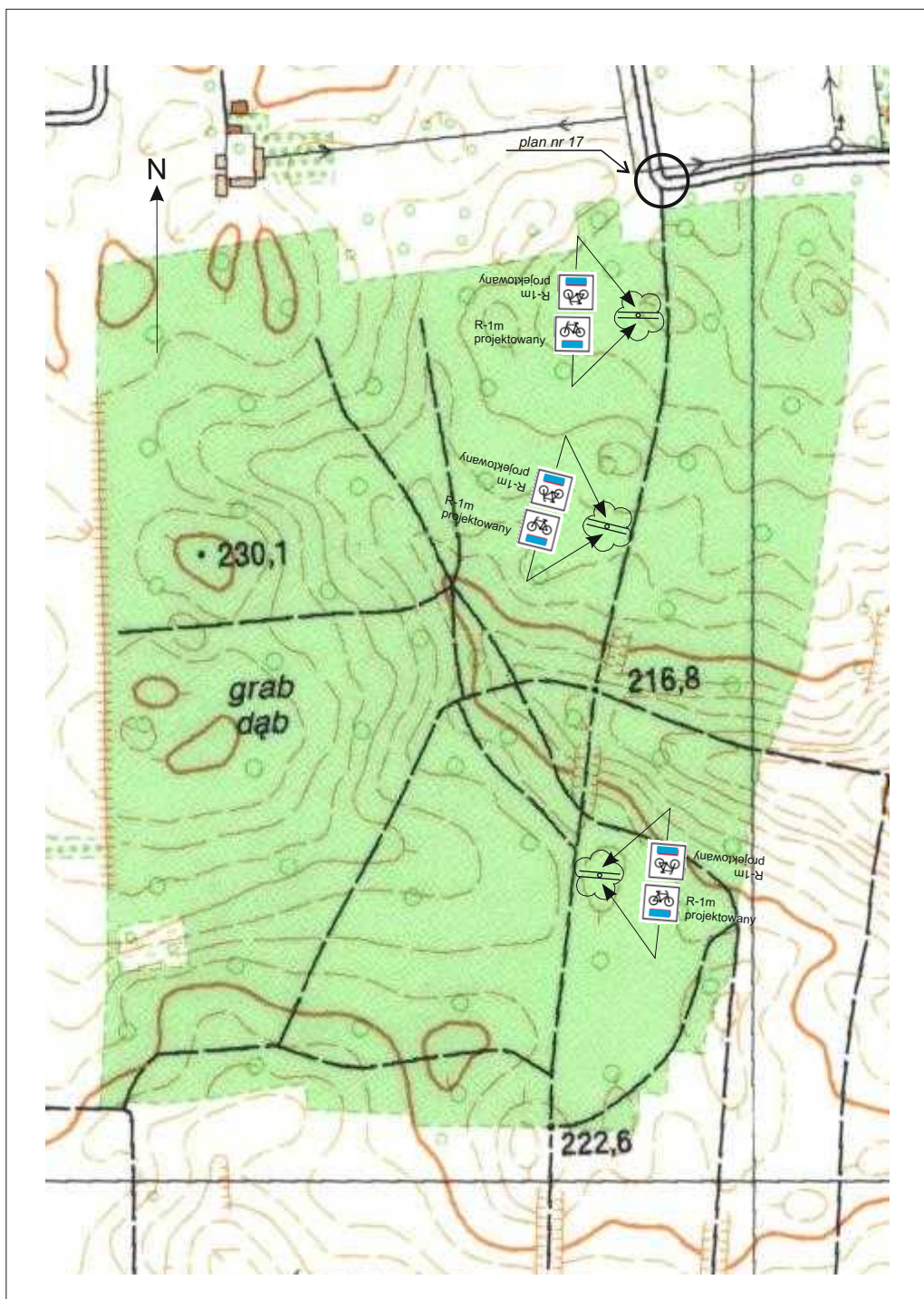

Lokalizacja nowych znaków malowanych R-1m (6 szt.).

Plan sytuacyjny nr 17

Skala 1: 1000

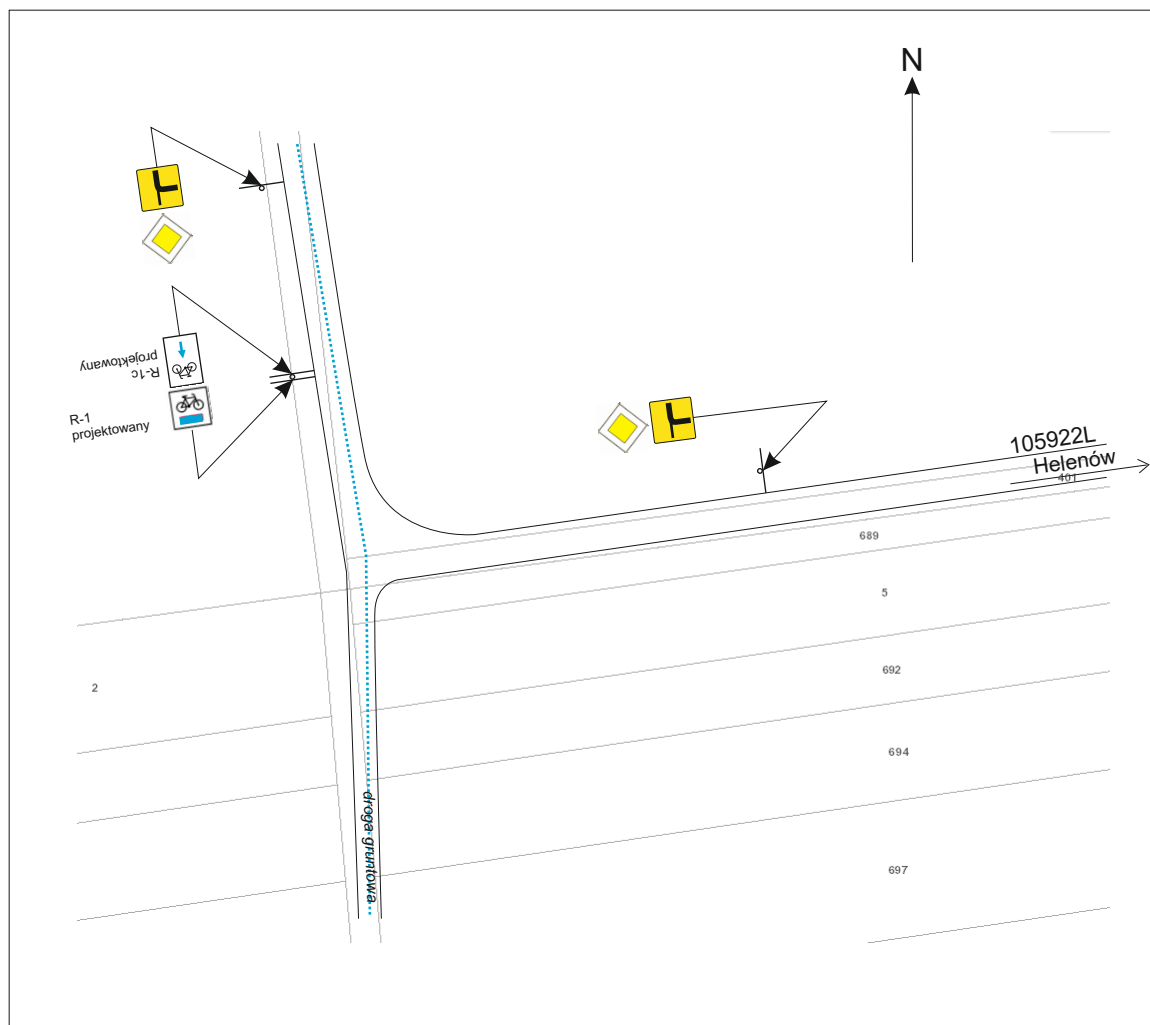

Lokalizacja nowych znaków drogowych R-1 (1 szt.), R-1c (1 szt.).
Droga 105922L.

Plan sytuacyjny nr 18

Skala 1: 1000

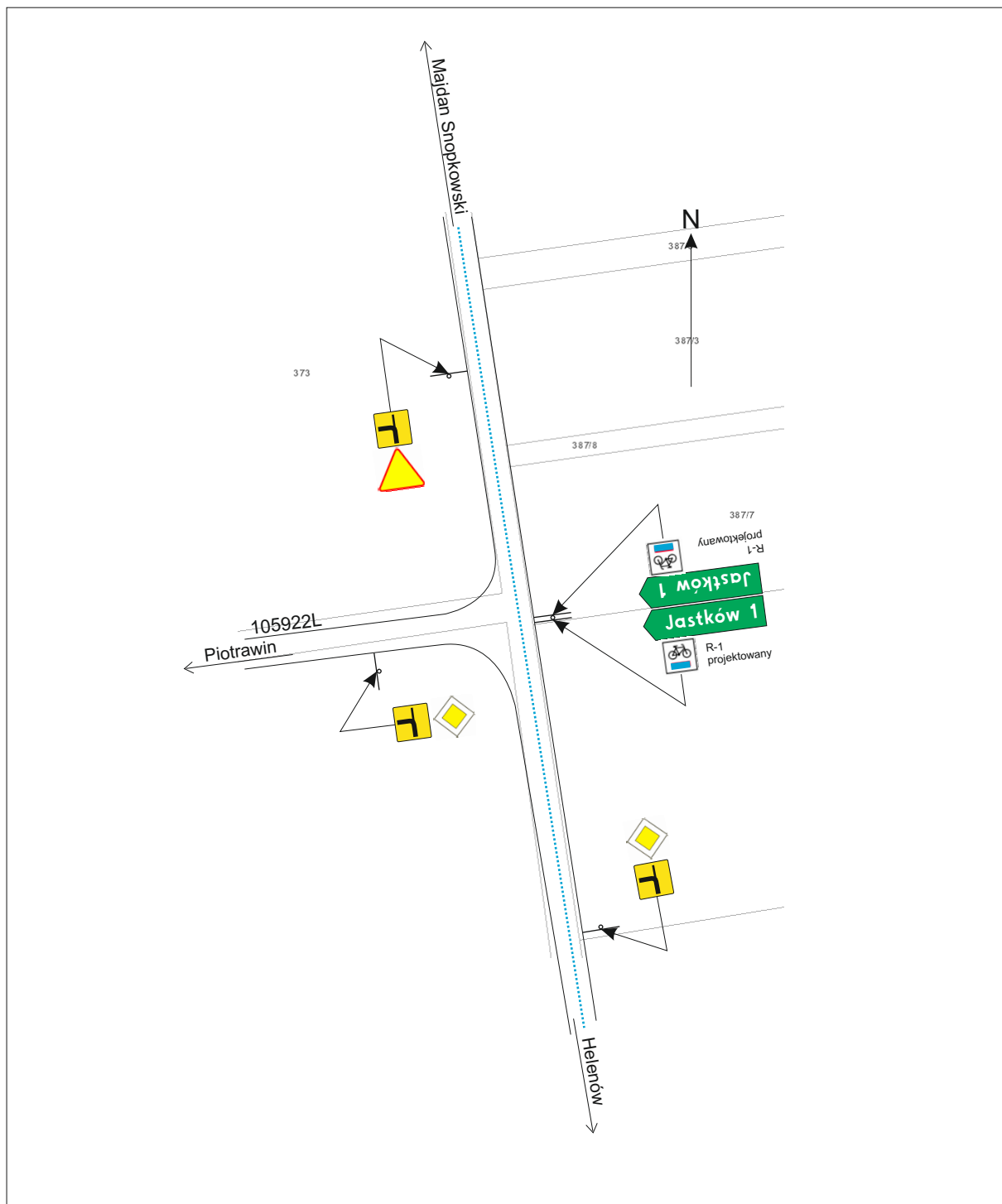

Lokalizacja nowych znaków drogowych R-1 (2 szt.).
Droga 2817L.

Plan sytuacyjny nr 19

Skala 1: 1000

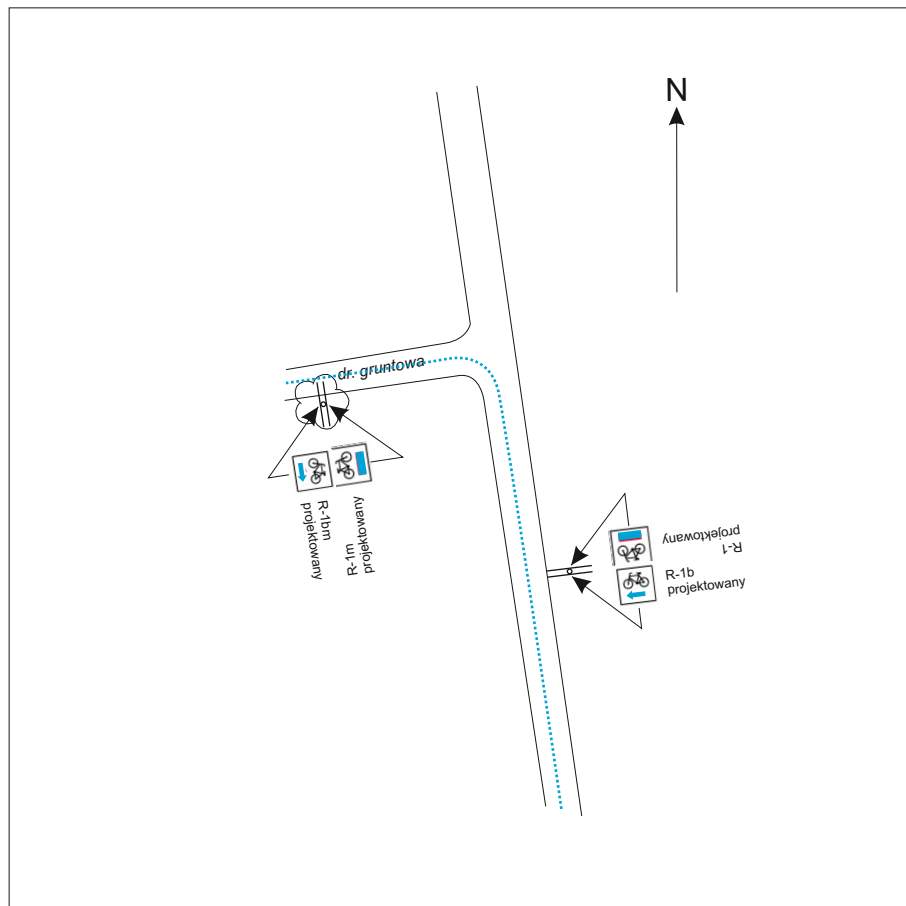

Lokalizacja nowych znaków drogowych R-1 (1 szt.),
R-1b lewo (1 szt.) oraz znaków
malowanych R-1m (1 szt.) i R-1bm prawo (1 szt.).

Plan sytuacyjny nr 20

Skala 1: 1000

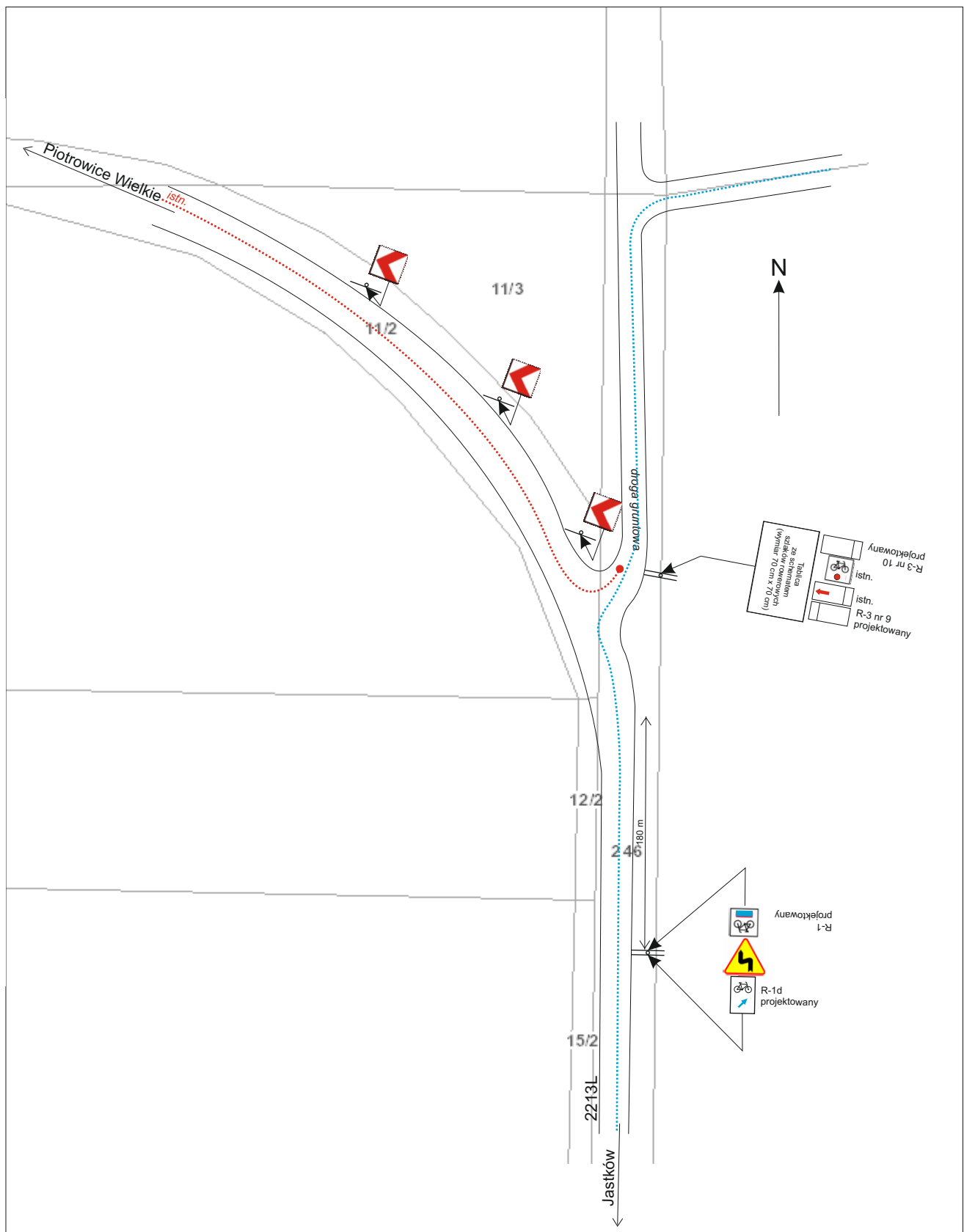

Lokalizacja nowych znaków drogowych R-1 (1 szt.), R-1d (1 szt.), R-3 (2 szt.), tablica z mapą szlaków.
Droga 2213L.

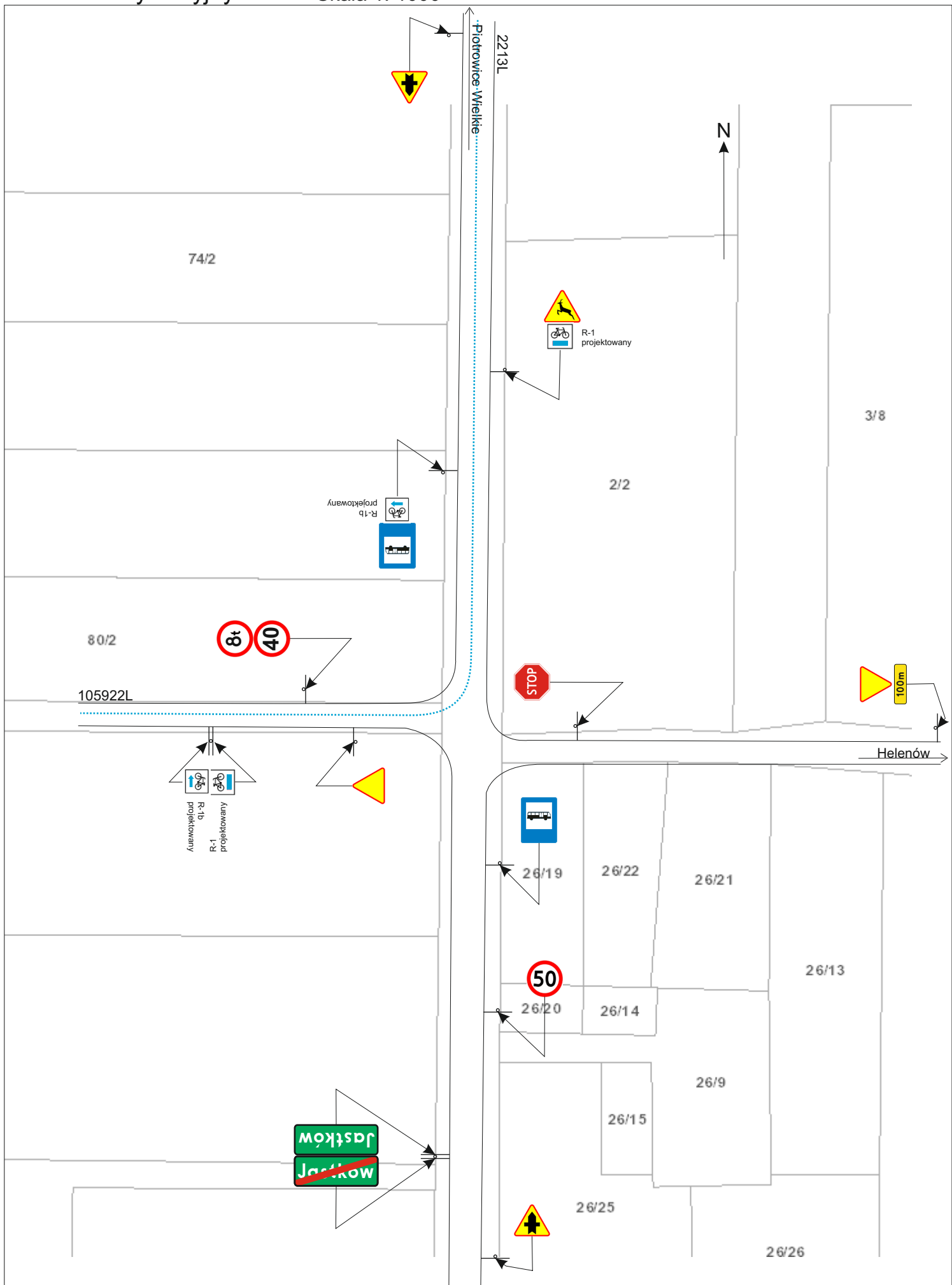

Lokalizacja nowych znaków drogowych R-1 (2 szt.), R-1b lewo (1 szt.), R-1b prawo (1 szt.).
Drogi 2213L i 105922L.

Plan sytuacyjny nr 22

Skala 1: 1000

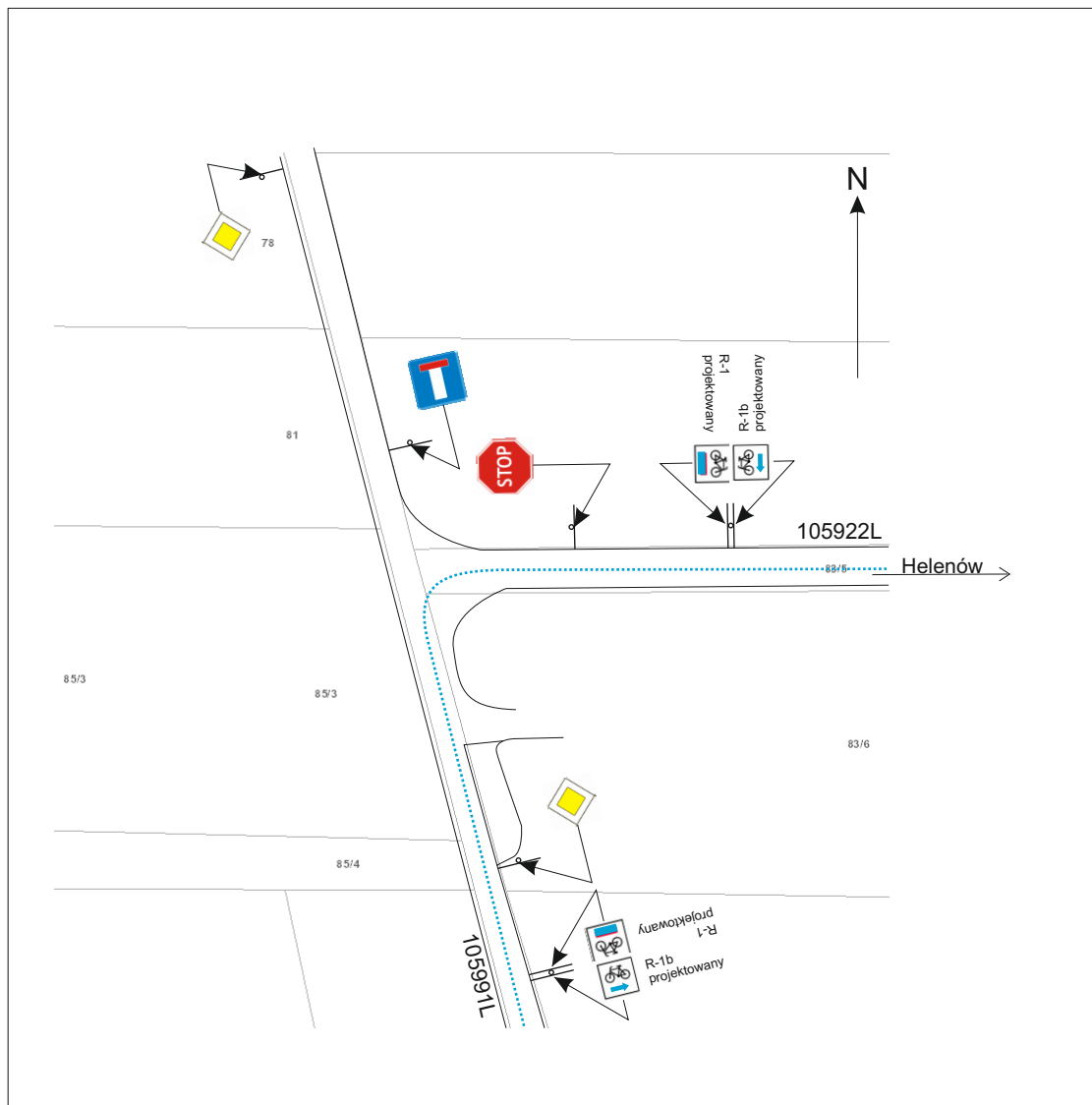

Lokalizacja nowych znaków drogowych R-1 (2 szt.), R-1b lewo (1 szt.), R-1b prawo (1 szt.).
Drogi 105991L i 105922L.

Plan sytuacyjny nr 23

Skala 1: 1000

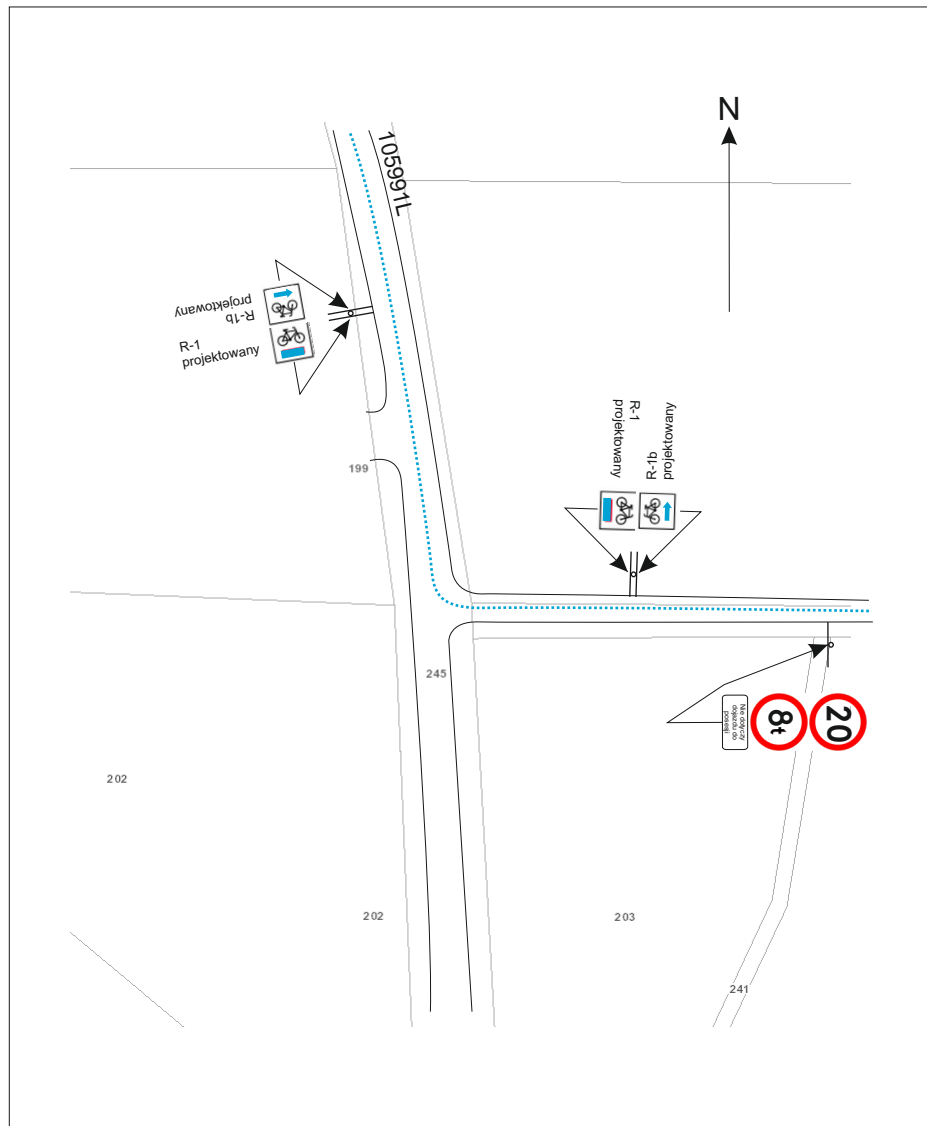

Lokalizacja nowych znaków drogowych R-1 (2 szt.), R-1b lewo (1 szt.), R-1b prawo (1 szt.).
Droga 105991L.

Skala 1: 1000

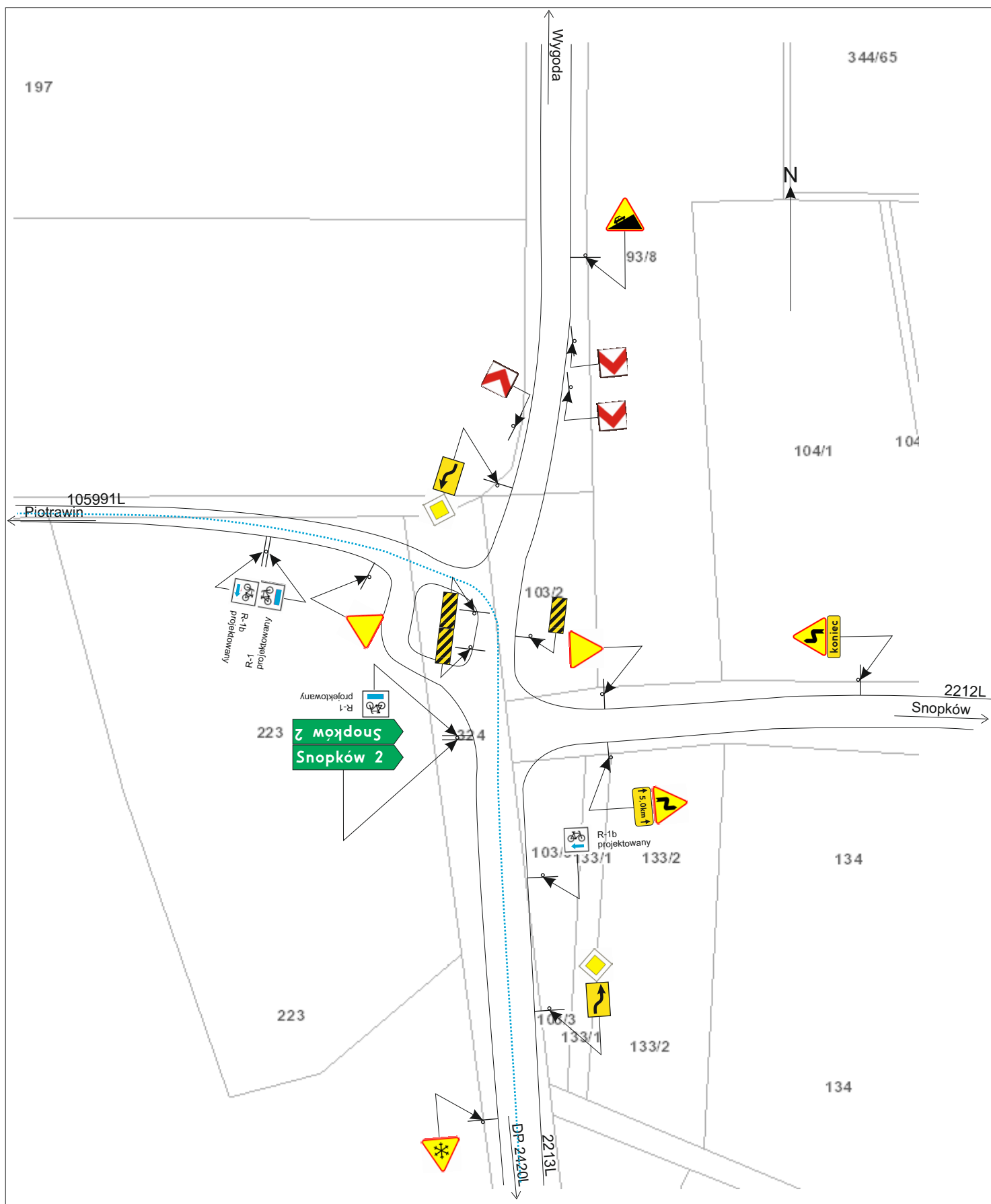

Lokalizacja nowych znaków drogowych R-1 (2 szt.), R-1b lewo (1 szt.), R-1b prawo (1 szt.).
Drogi 2213L i 105991L.

Plan sytuacyjny nr 25

Skala 1: 1000

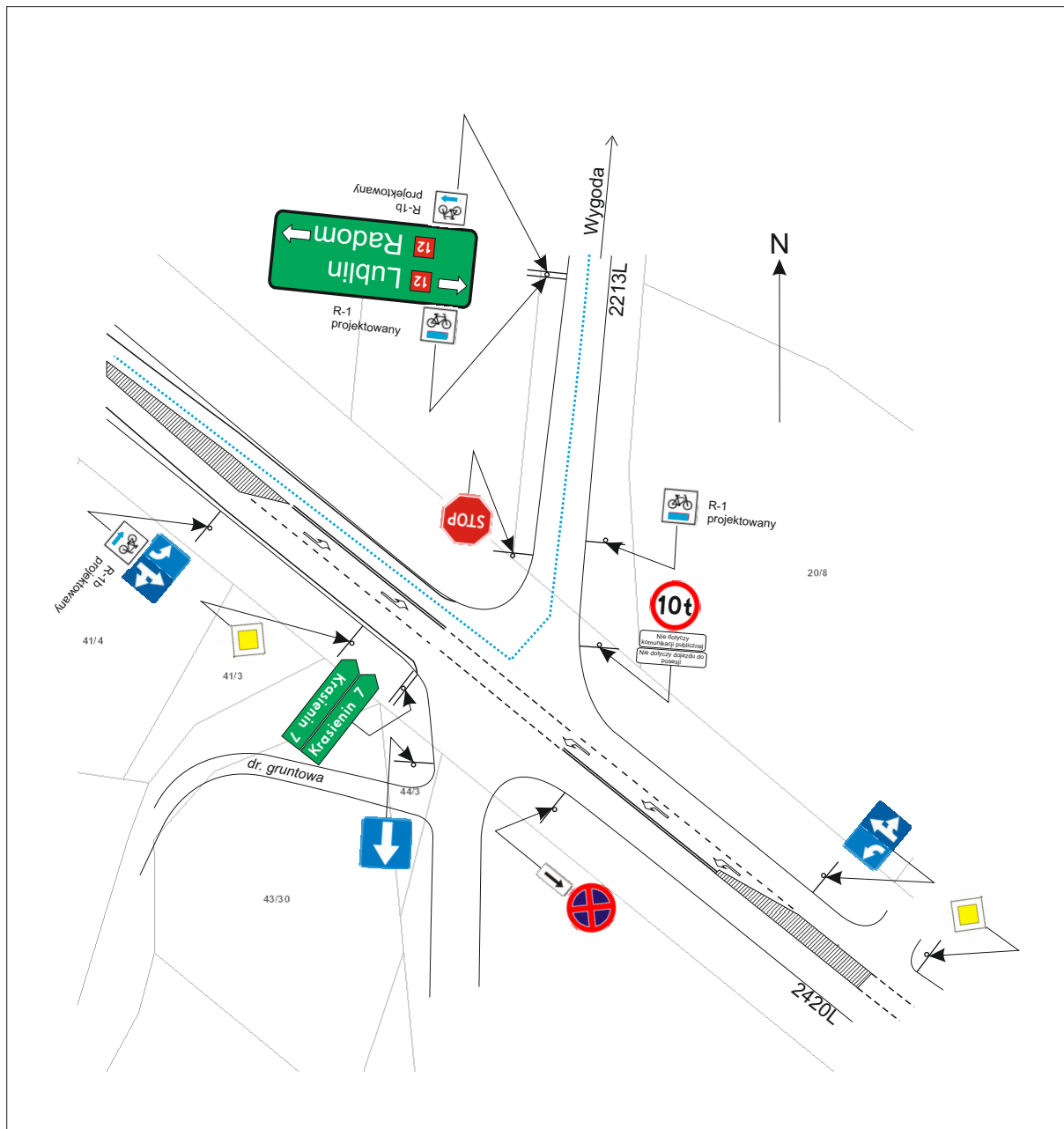

Lokalizacja nowych znaków drogowych R-1 (2 szt.), R-1b lewo (1 szt.), R-1b prawo (1 szt.).
Drogi 2213L i 2420L.

Skala 1: 1000

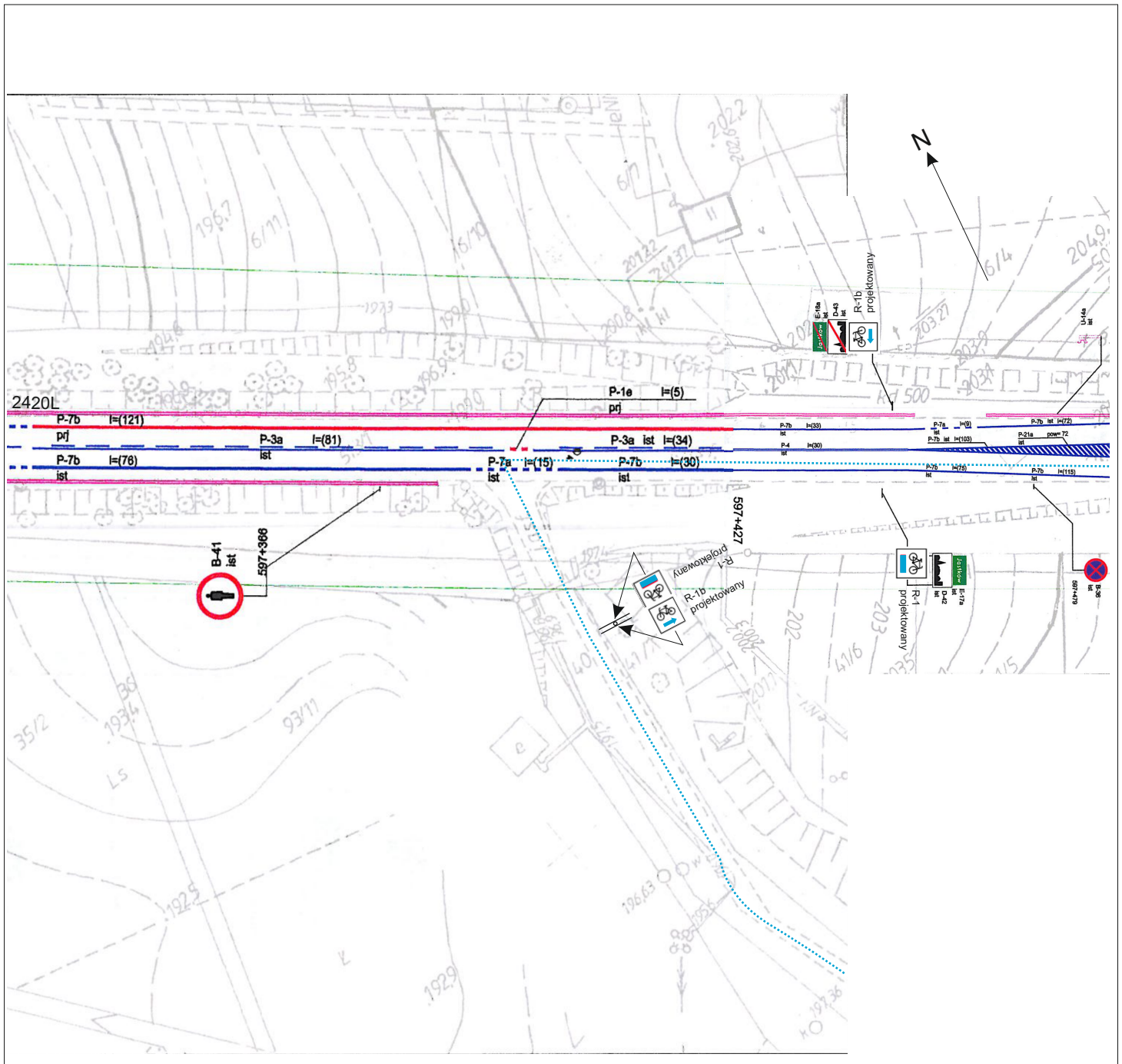

Lokalizacja nowych znaków drogowych R-1 (2 szt.), R-1b lewo (1 szt.), R-1b prawo (1 szt.).
Droga 2420L.

Plan sytuacyjny nr 26

Skala 1: 1000

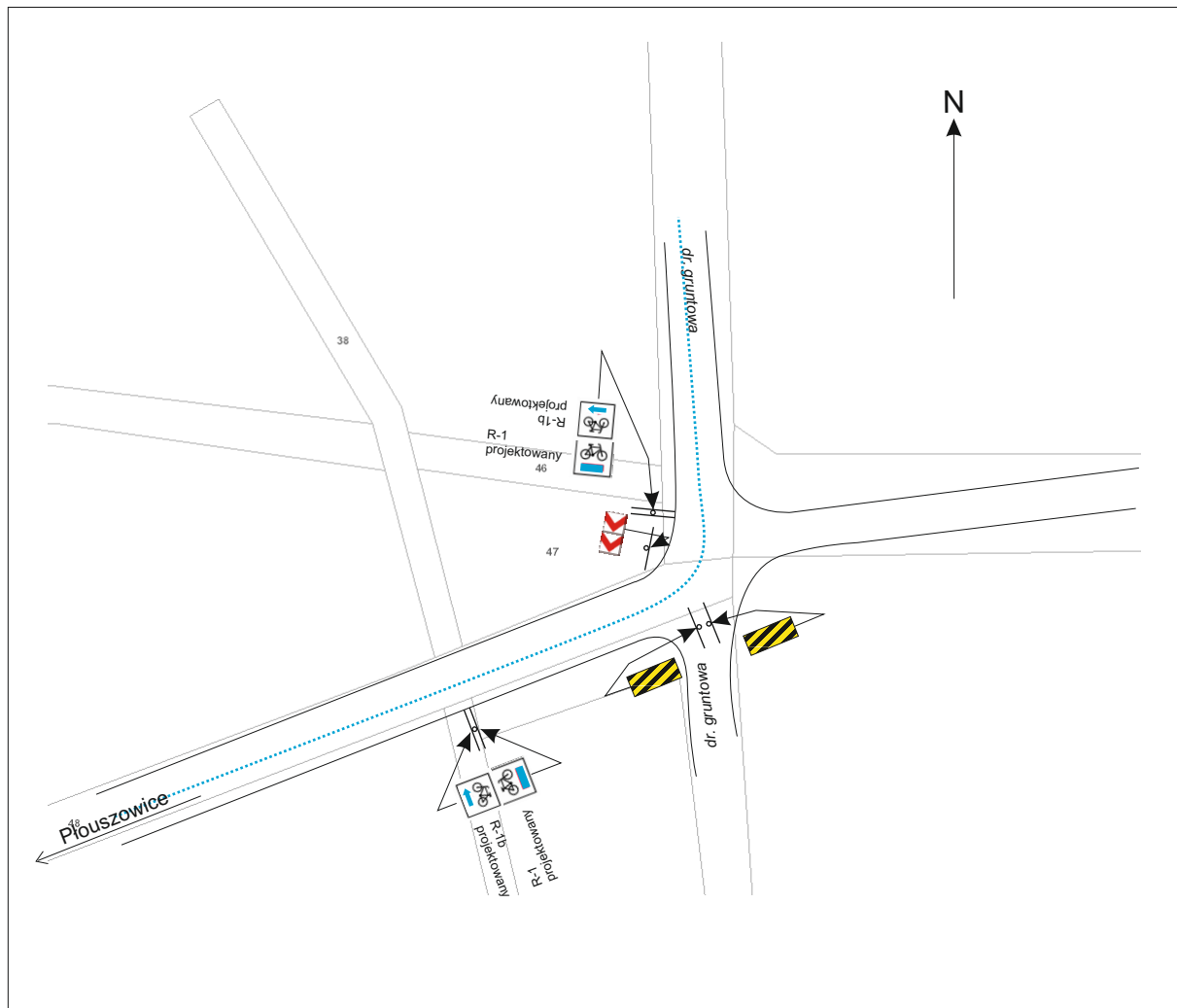

Lokalizacja nowych znaków drogowych R-1 (2 szt.), R-1b lewo (1 szt.), R-1b prawo (1 szt.).
Droga gminna.

Plan sytuacyjny nr 27

Skala 1: 1000

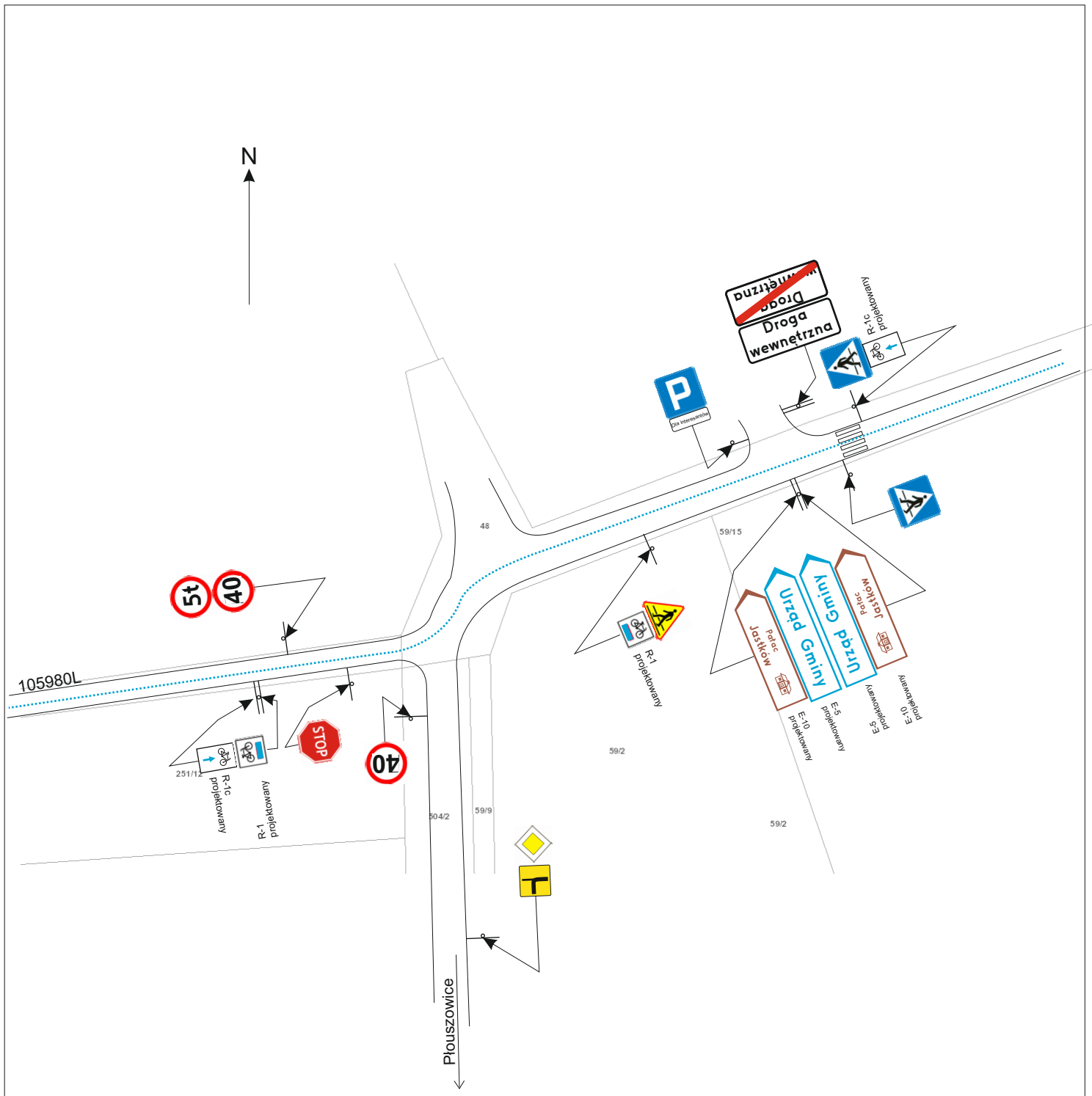

Lokalizacja nowych znaków drogowych R-1 (2 szt.), R-1c (2 szt.), E-5 (2 szt.), E-10 (2 szt.).
Droga 105980L.

Plan sytuacyjny nr 28

Skala 1: 1000

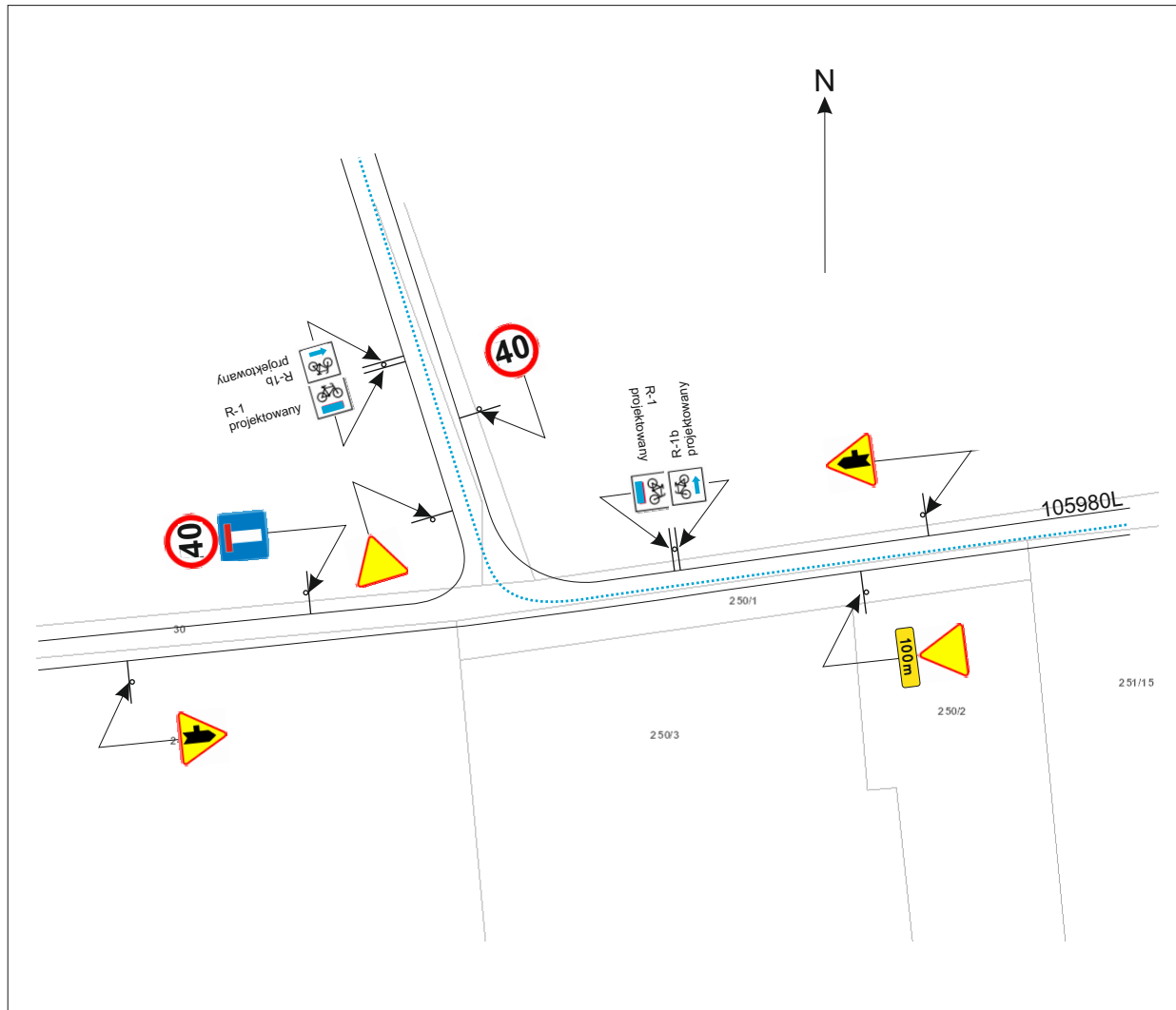

Lokalizacja nowych znaków drogowych R-1 (2 szt.), R-1b lewo (1 szt.), R-1b prawo (1 szt.).
Droga 105980L.

Plan sytuacyjny nr 29

Skala 1: 1000

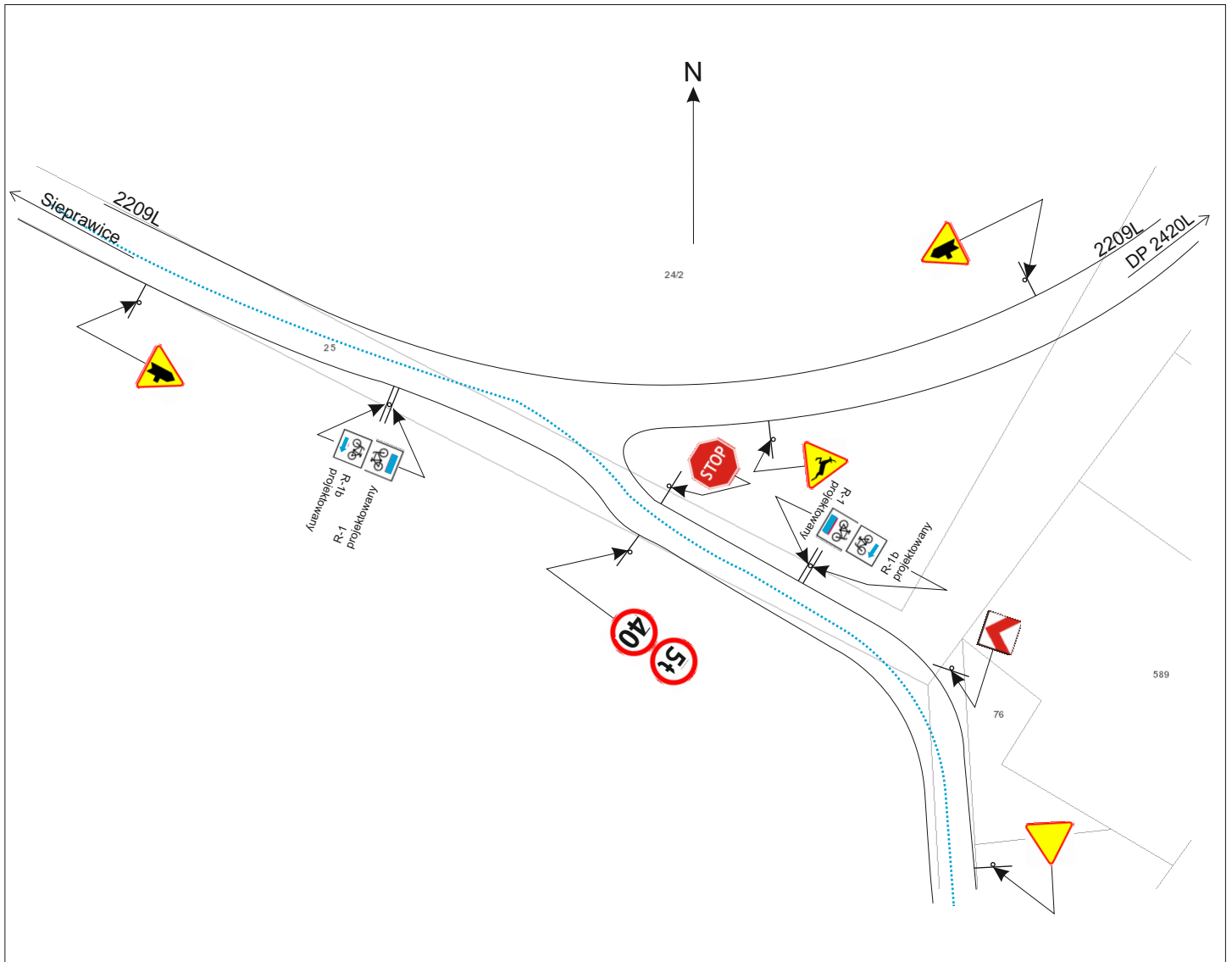

Lokalizacja nowych znaków drogowych R-1 (2 szt.), R-1b lewo (1 szt.), R-1b prawo (1 szt.).
Droga 2209L.

Plan sytuacyjny nr 30

Skala 1: 1000

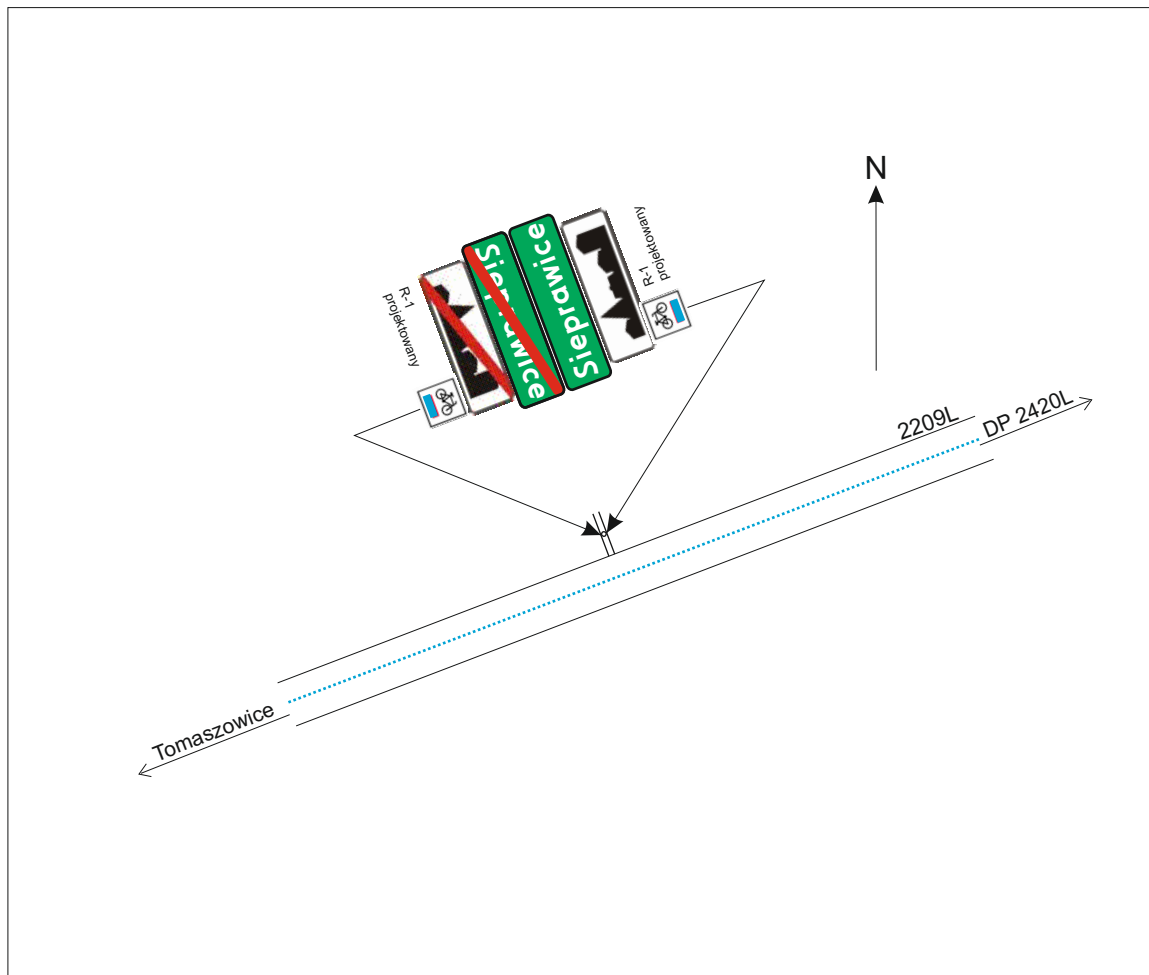

Lokalizacja nowych znaków drogowych R-1 (2 szt.).
Droga 2209L.

Plan sytuacyjny nr 31

Skala 1: 1000

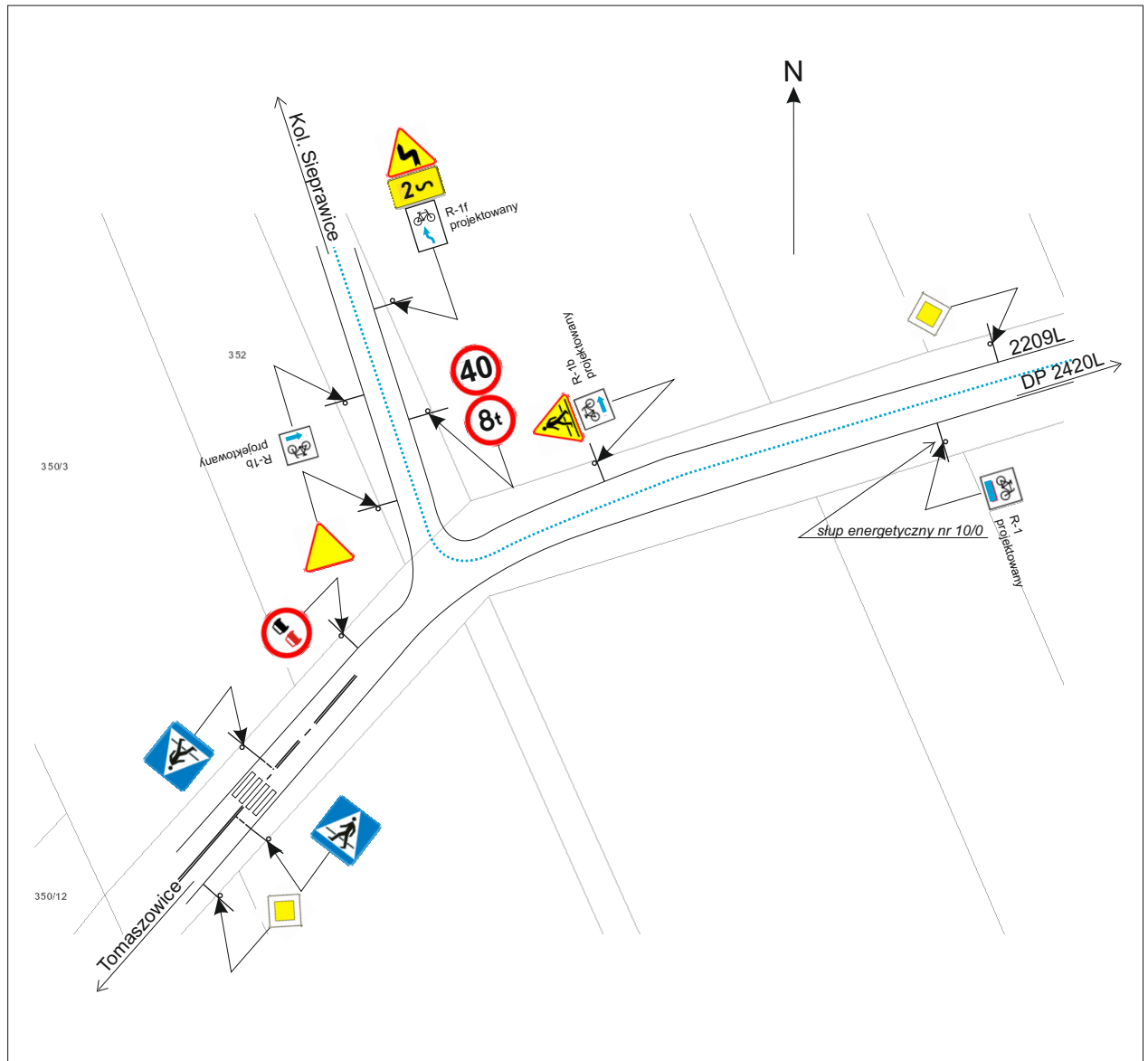

Lokalizacja nowych znaków drogowych R-1 (1 szt.), R-1b lewo (1 szt.), R-1b prawo (1 szt.), R-1f (1 szt.).
Droga 2209L.

Plan sytuacyjny nr 32

Skala 1: 1000

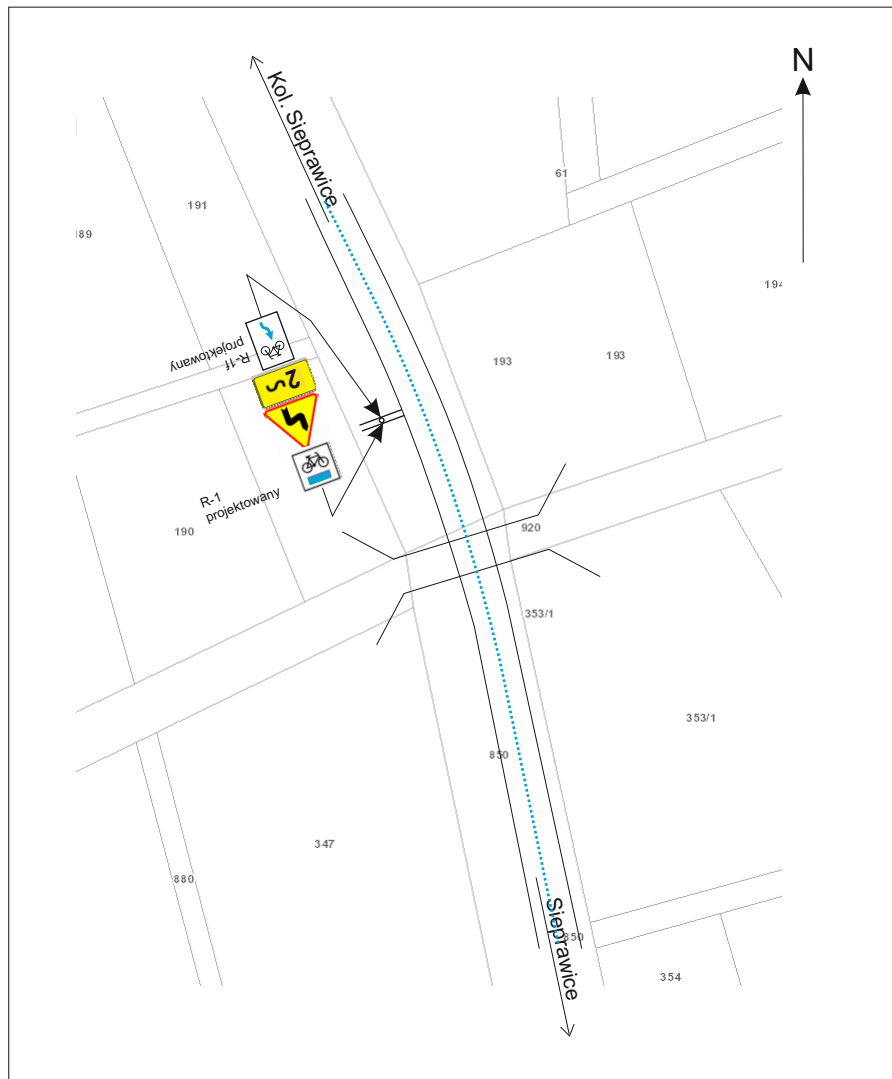

Lokalizacja nowych znaków drogowych R-1 (1 szt.), R-1f (1 szt.).

Plan sytuacyjny nr 33

Skala 1: 1000

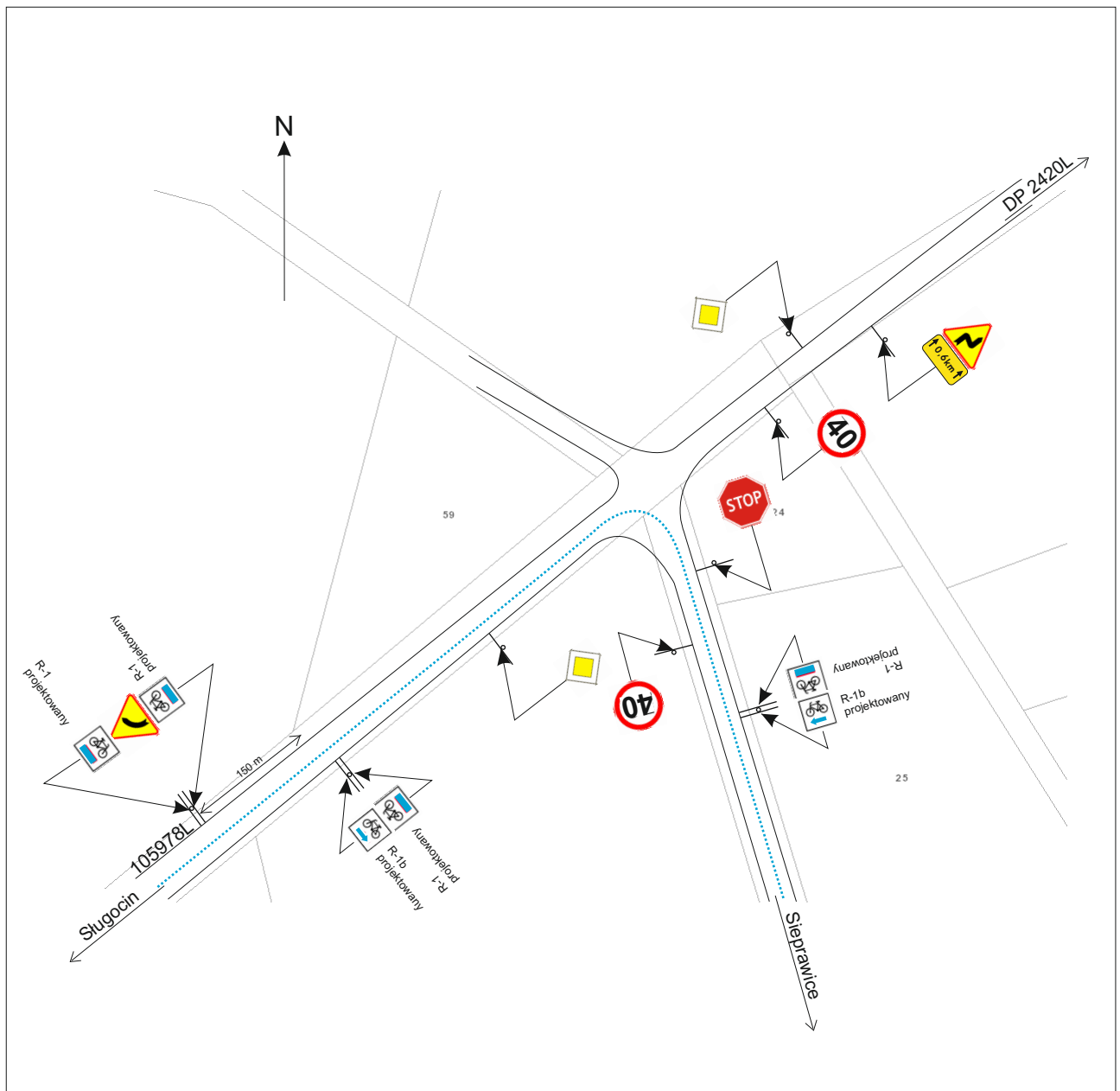

Lokalizacja nowych znaków drogowych R-1 (4 szt.), R-1b lewo (1 szt.),
R-1b prawo (1 szt.).
Droga 105978L.

Plan sytuacyjny nr 34

Skala 1: 1000

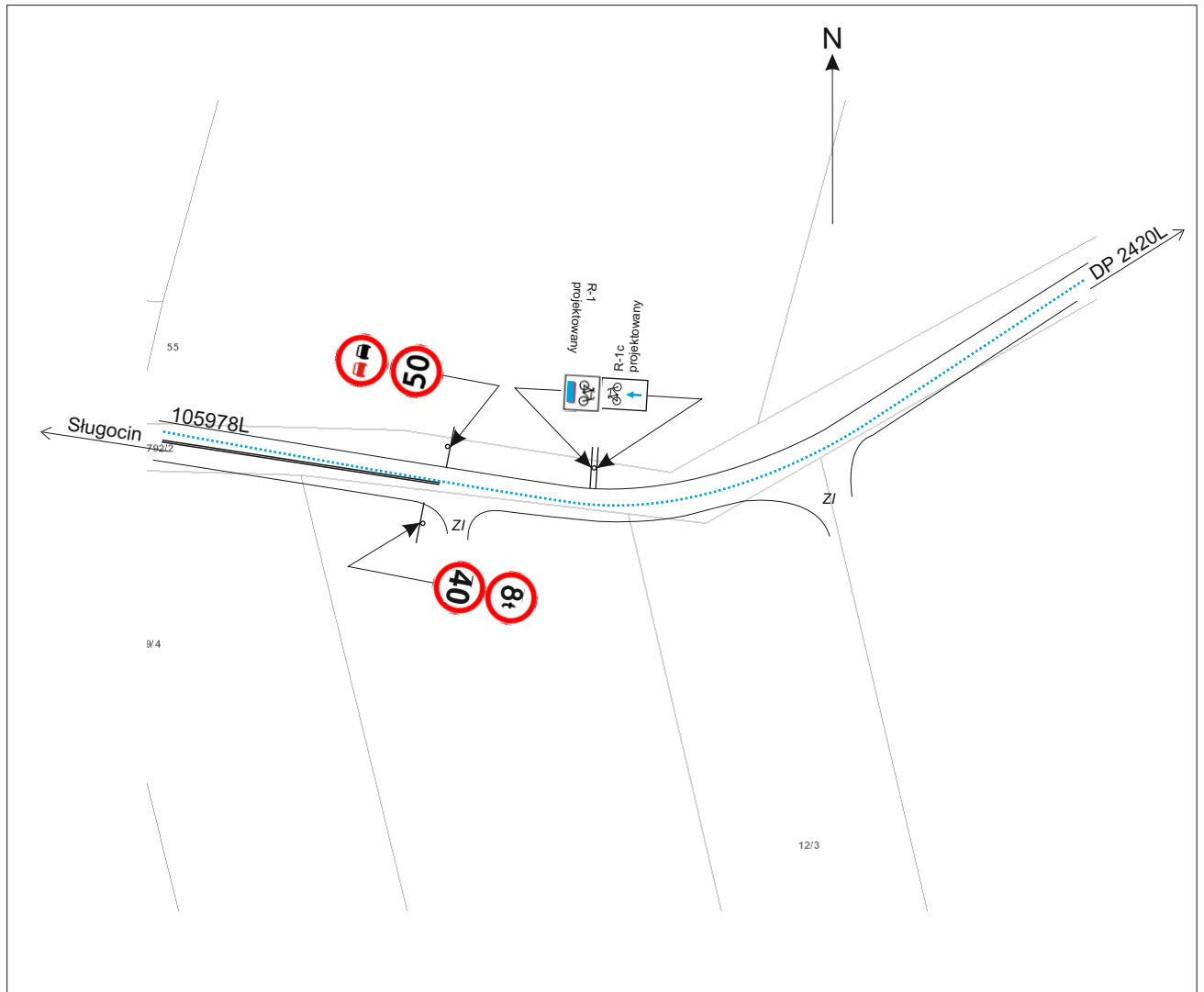

Lokalizacja nowych znaków drogowych R-1 (1 szt.), R-1c (1 szt.).
Droga 105978L.

Plan sytuacyjny nr 35

Skala 1: 1000

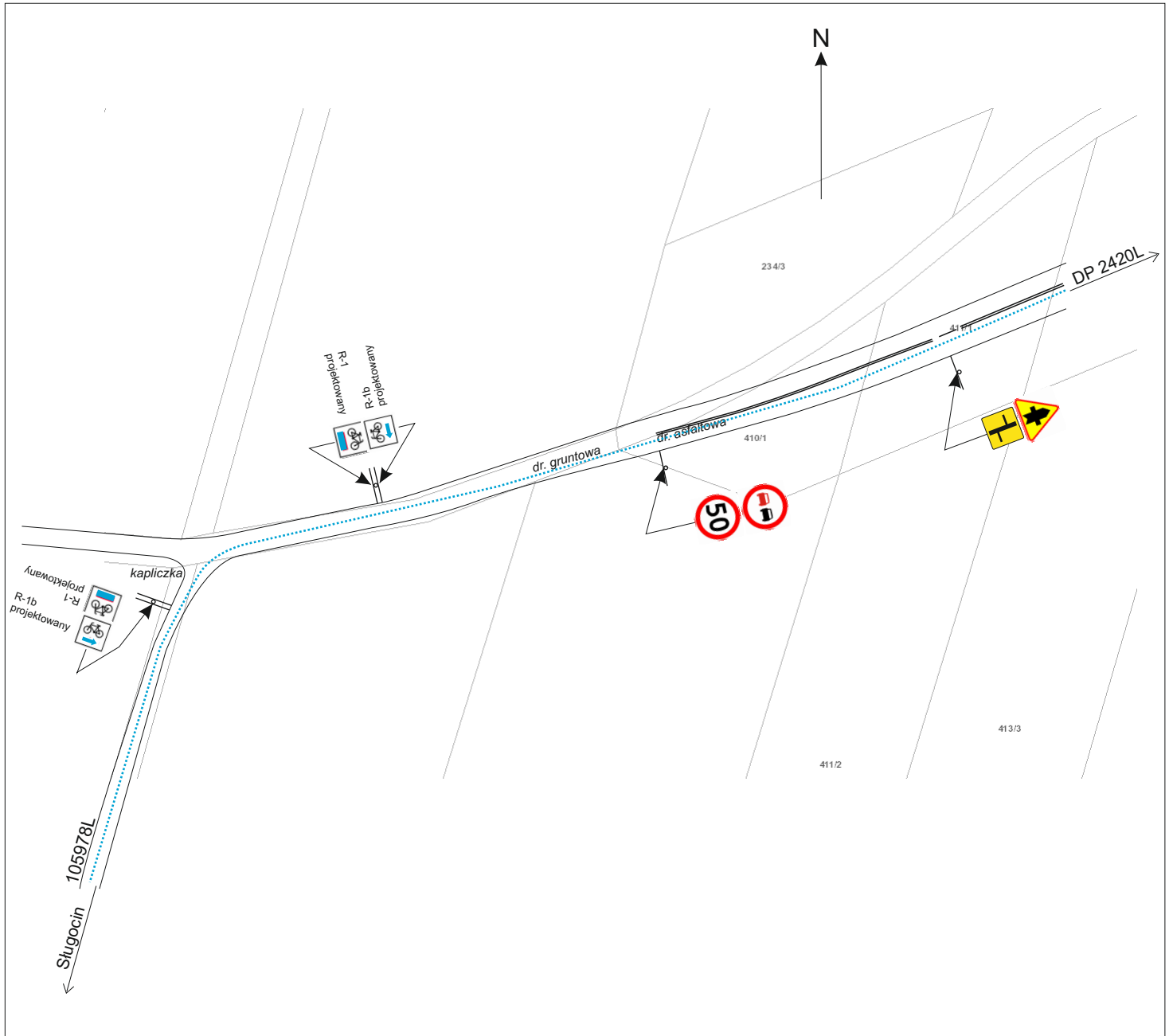

Lokalizacja nowych znaków drogowych R-1 (2 szt.), R-1b lewo (1 szt.),
R-1b prawo (1 szt.).
Droga 105978L.

Plan sytuacyjny nr 36

Skala 1: 1000

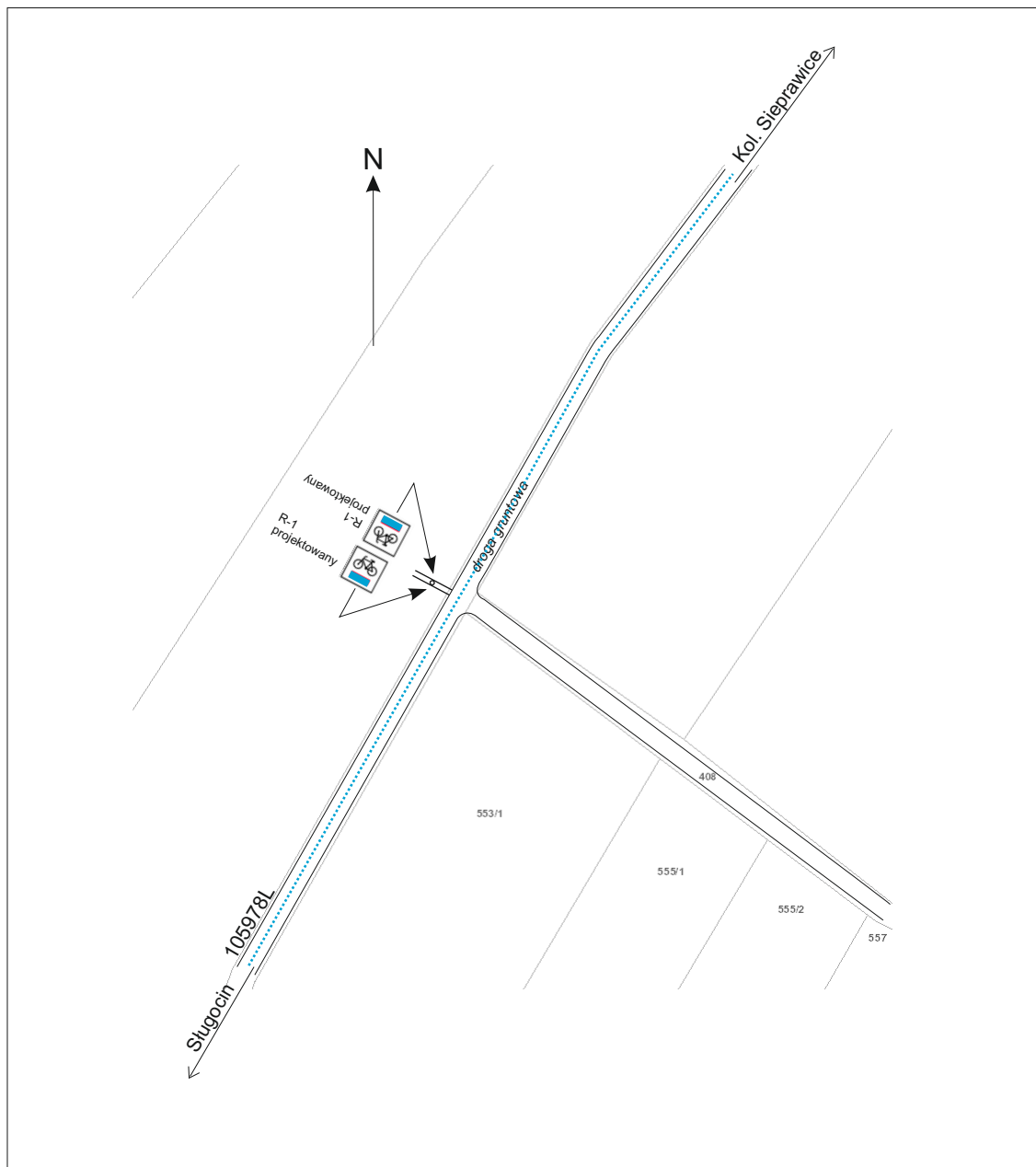

Lokalizacja nowych znaków drogowych R-1 (2 szt.).
Droga 105978L.

Plan sytuacyjny nr 37

Skala 1: 1000

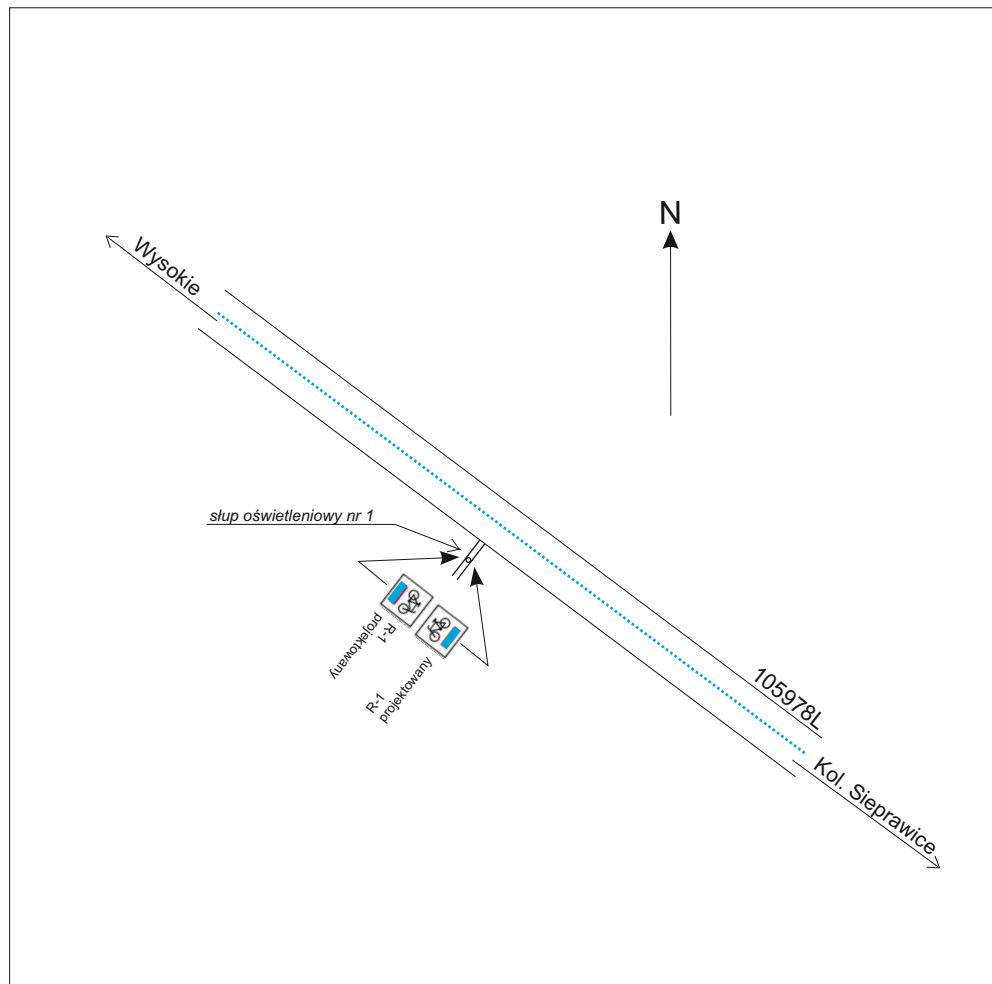

Lokalizacja nowych znaków drogowych R-1 (2 szt.).
Droga 105978L.

Plan sytuacyjny nr 38
Skala 1: 1000

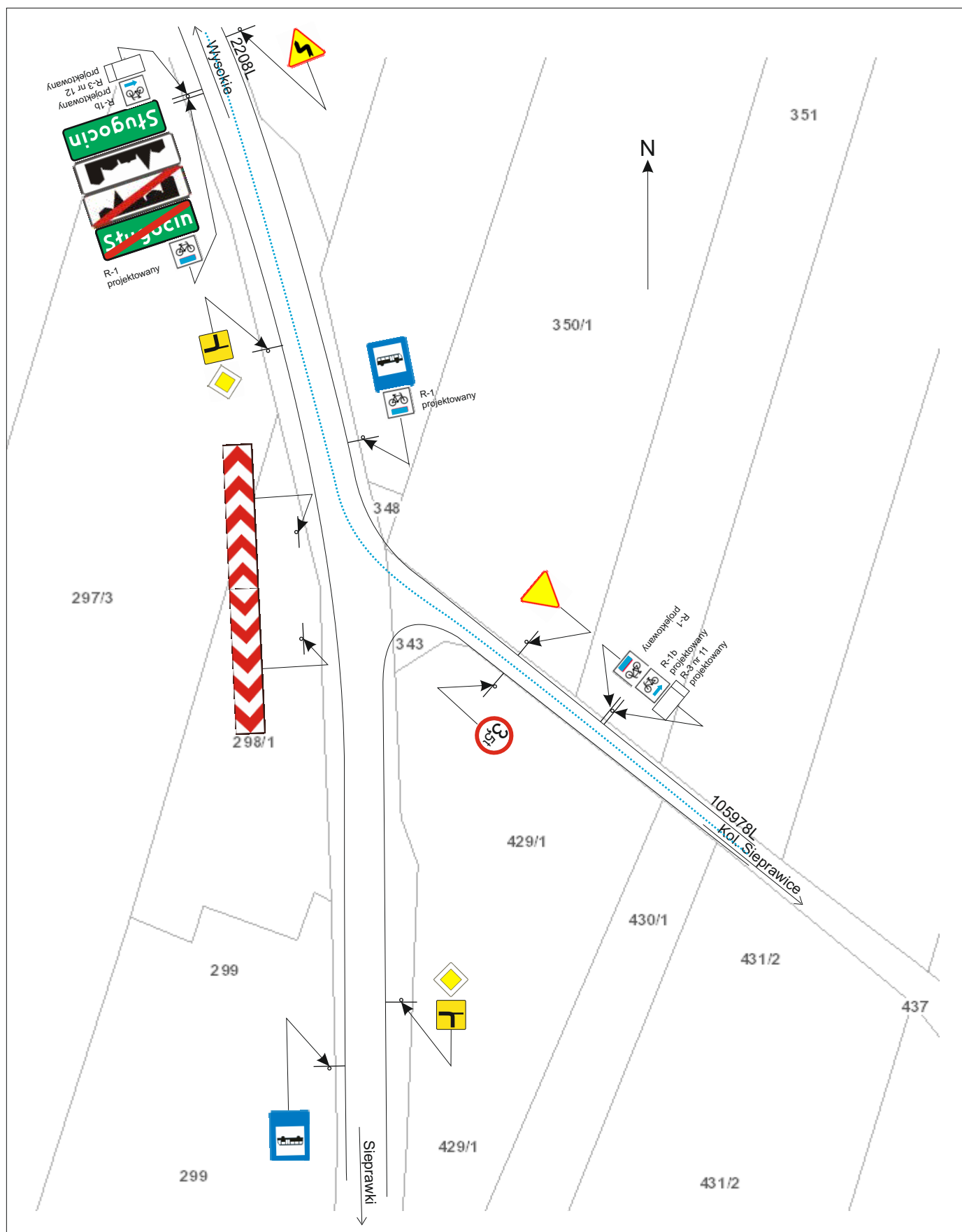

Lokalizacja nowych znaków drogowych R-1 (2 szt.), R-1b lewo (1 szt.), R-1b prawo (1 szt.), R-3 (2 szt.).
Drogi 2208L i 105978L.

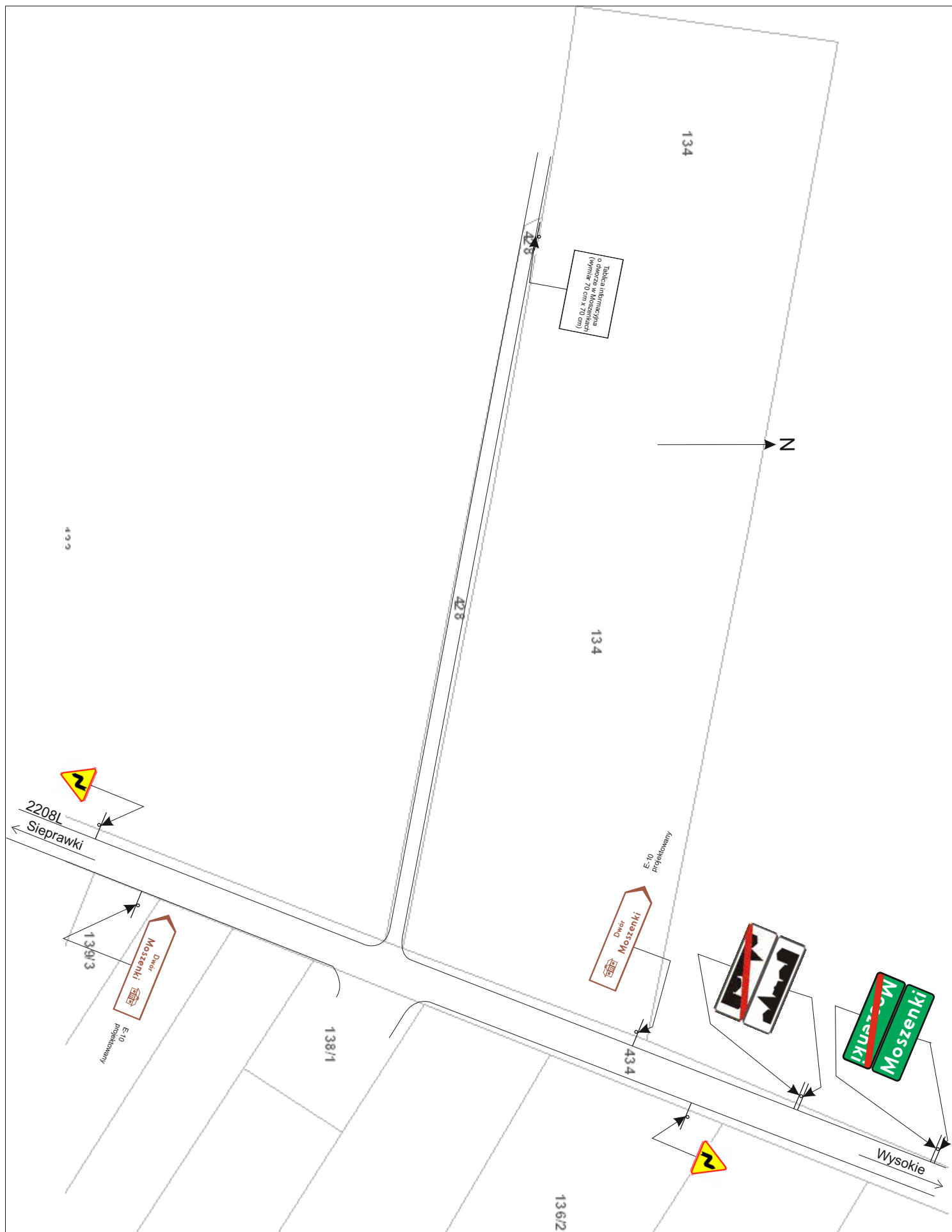

Lokalizacja nowych znaków drogowych E-10 (2 szt.) i tablicy informacyjnej (1 szt.) Droga 2208L.

Skala 1: 1000

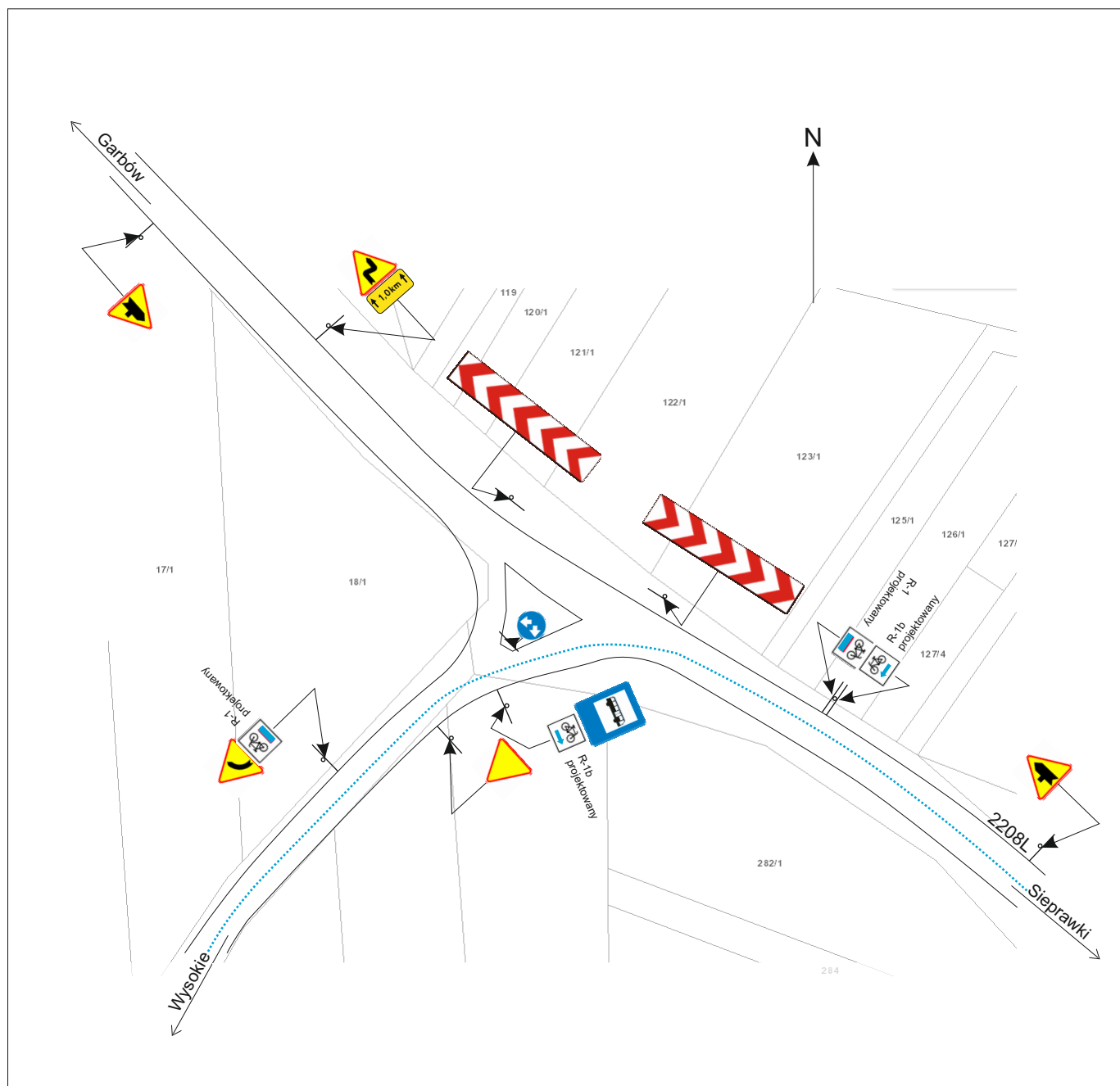

Lokalizacja nowych znaków drogowych R-1 (2 szt.), R-1b lewo (1 szt.), R-1b prawo (1 szt.).
Droga 2208L.

Plan sytuacyjny nr 41

Skala 1: 1000

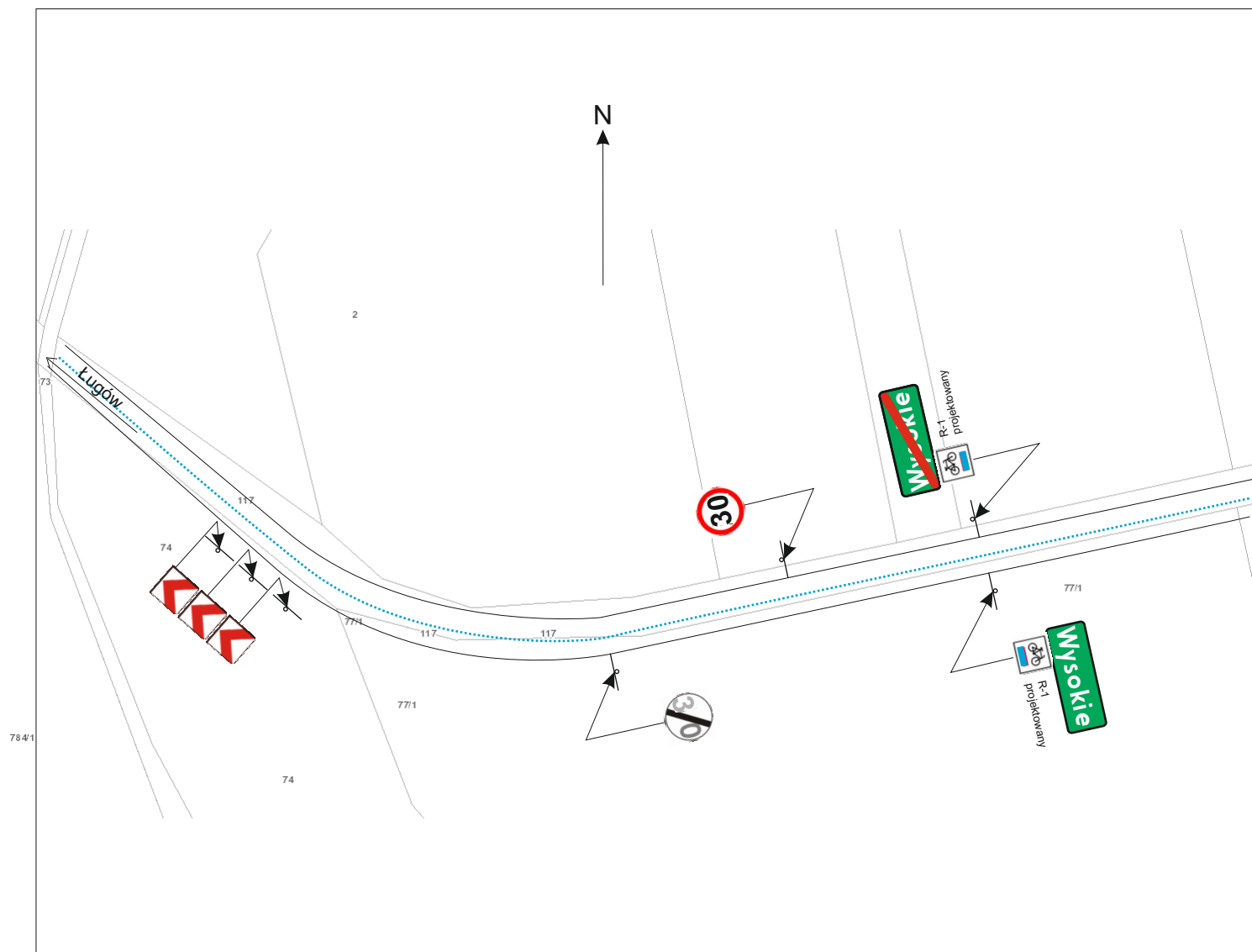

Lokalizacja nowych znaków drogowych R-1 (2 szt.).
Droga gminna.

Plan sytuacyjny nr 42

Skala 1: 1000

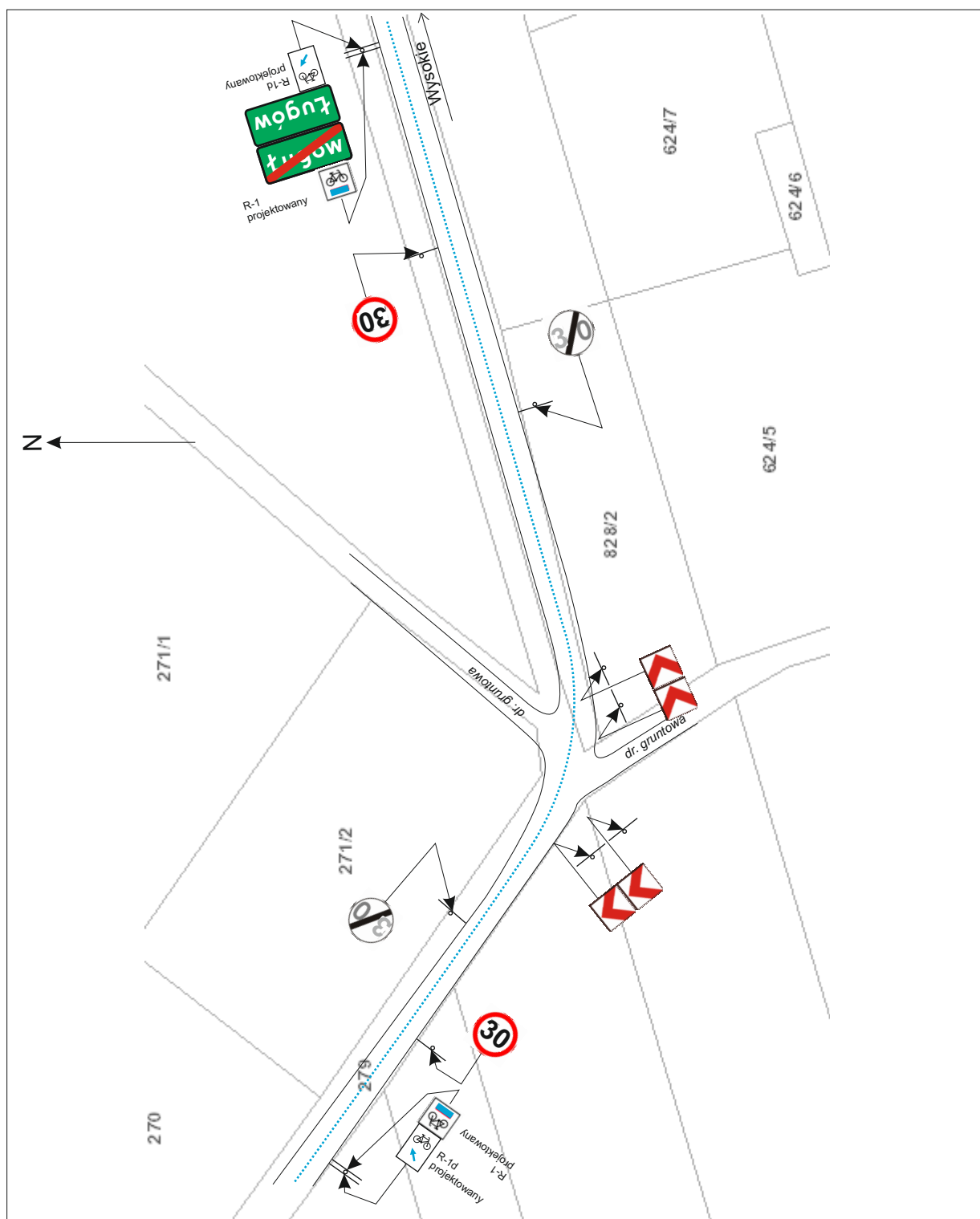

Lokalizacja nowych znaków drogowych R-1 (2 szt.), R-1d lewo (1 szt.), R-1d prawo (1 szt.).
Droga gminna.

Plan sytuacyjny nr 43

Skala 1: 1000

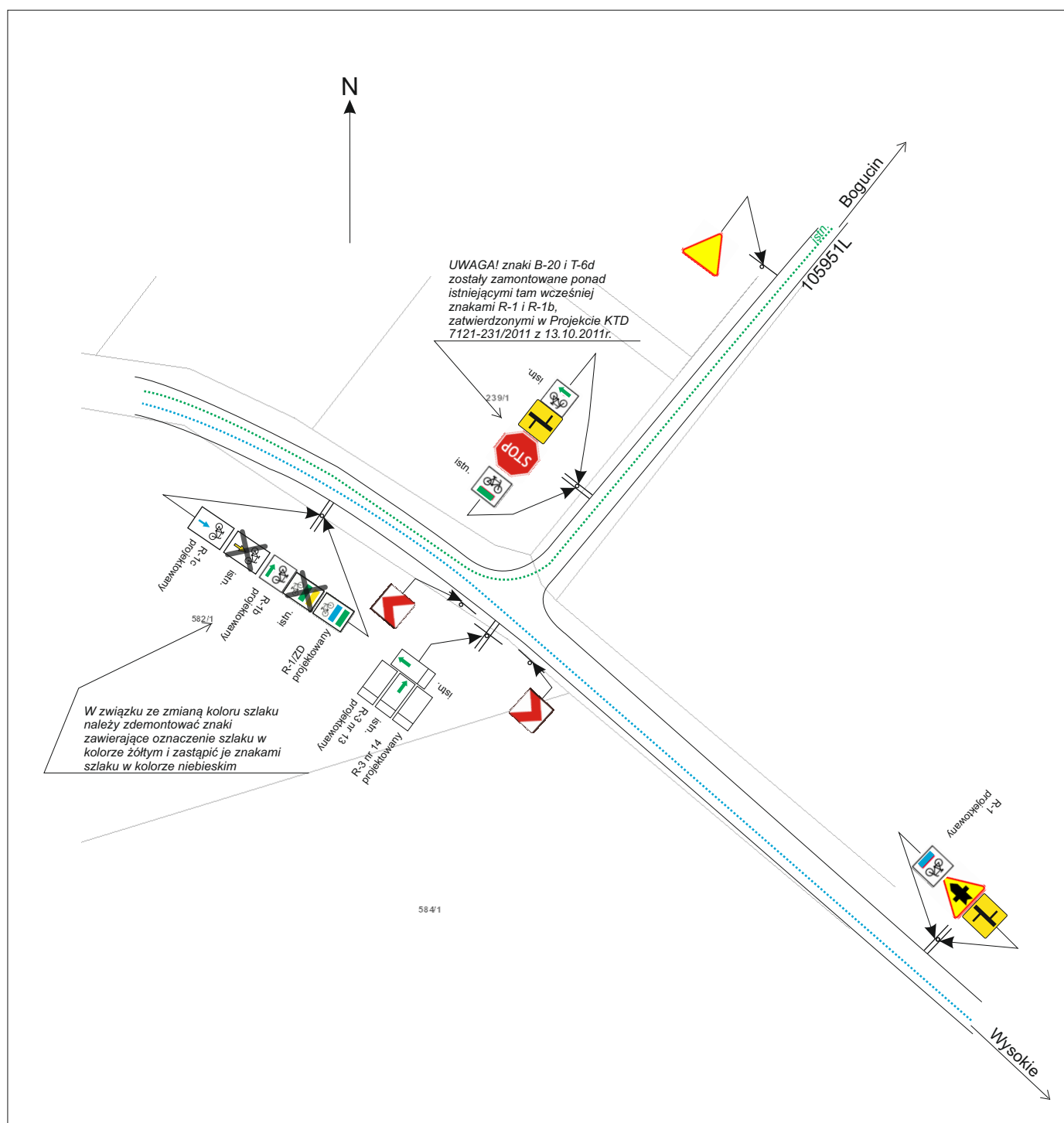

Lokalizacja nowych znaków drogowych R-1 (1 szt.), R-1c (1 szt.), R-1/ZD (1 szt.), R-3 (2 szt.).
Droga gminna.

Plan sytuacyjny nr 44

Skala 1: 1000

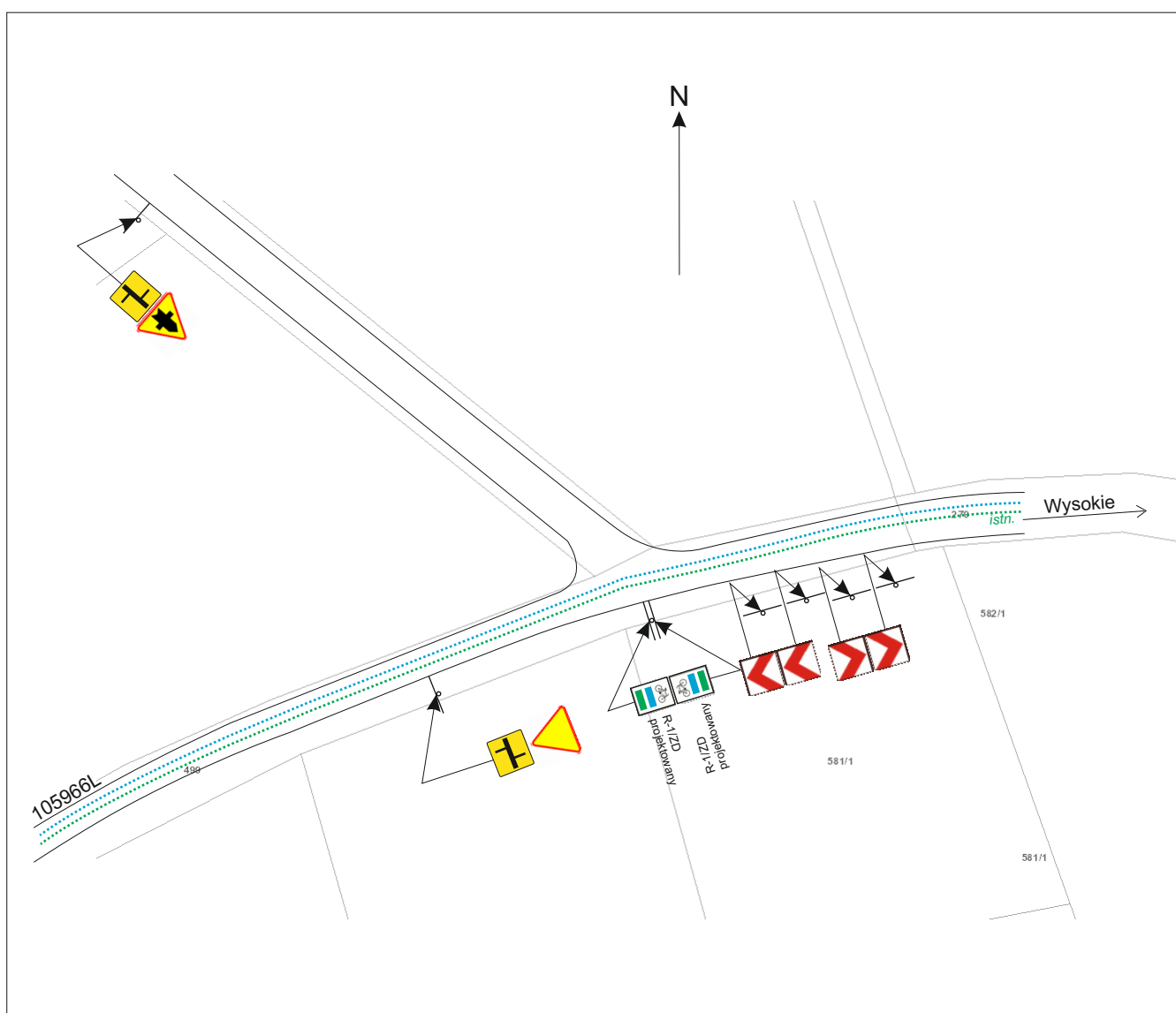

Lokalizacja nowych znaków drogowych R-1/ZD (2 szt.).
Droga 105966L.

Skala 1: 1000

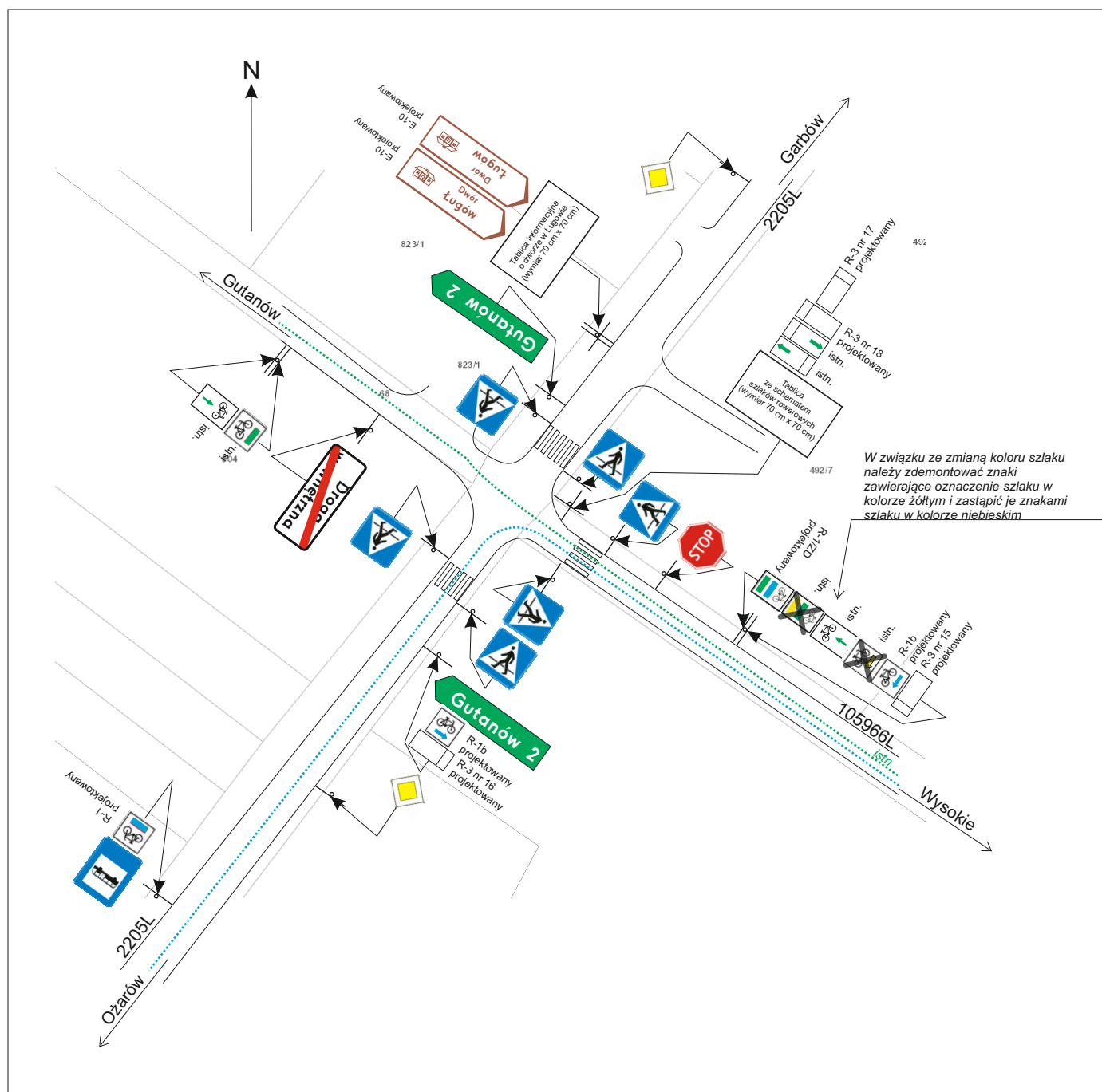

Lokalizacja nowych znaków drogowych R-1 (1 szt.), R-1/ZD (1 szt.), R-1b lewo (1 szt.), R-1b prawo (1 szt.), R-3 (4 szt.), E-10 (2 szt.), tablica informacyjna o dworze (1 szt.), tablica z mapą szlaku (1 szt.).
Drogi 105966L i 2205L.

Plan sytuacyjny nr 46

Skala 1: 1000

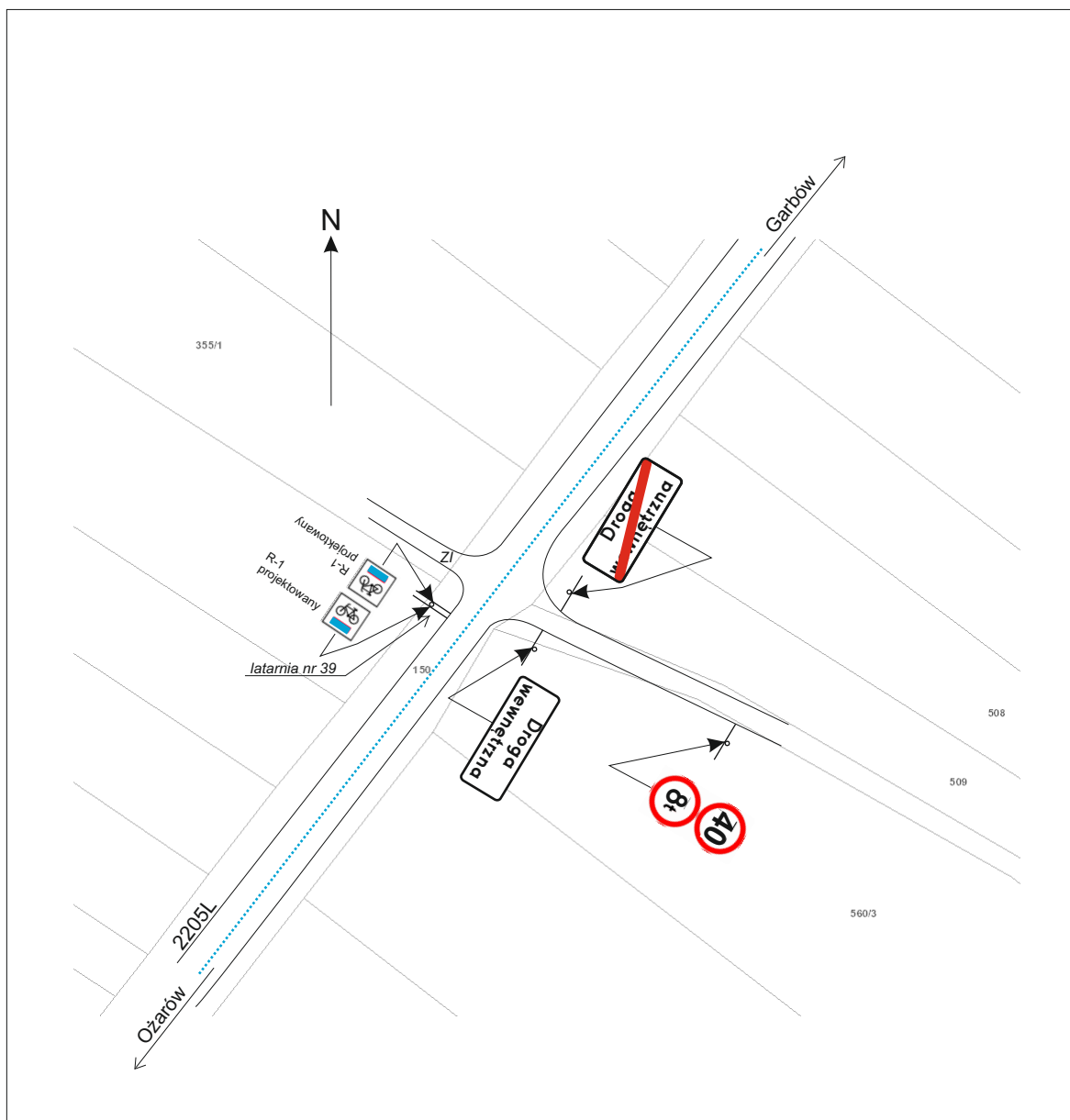

Lokalizacja nowych znaków drogowych R-1 (2 szt.).
Droga 2205L.

Plan sytuacyjny nr 47

Skala 1: 1000

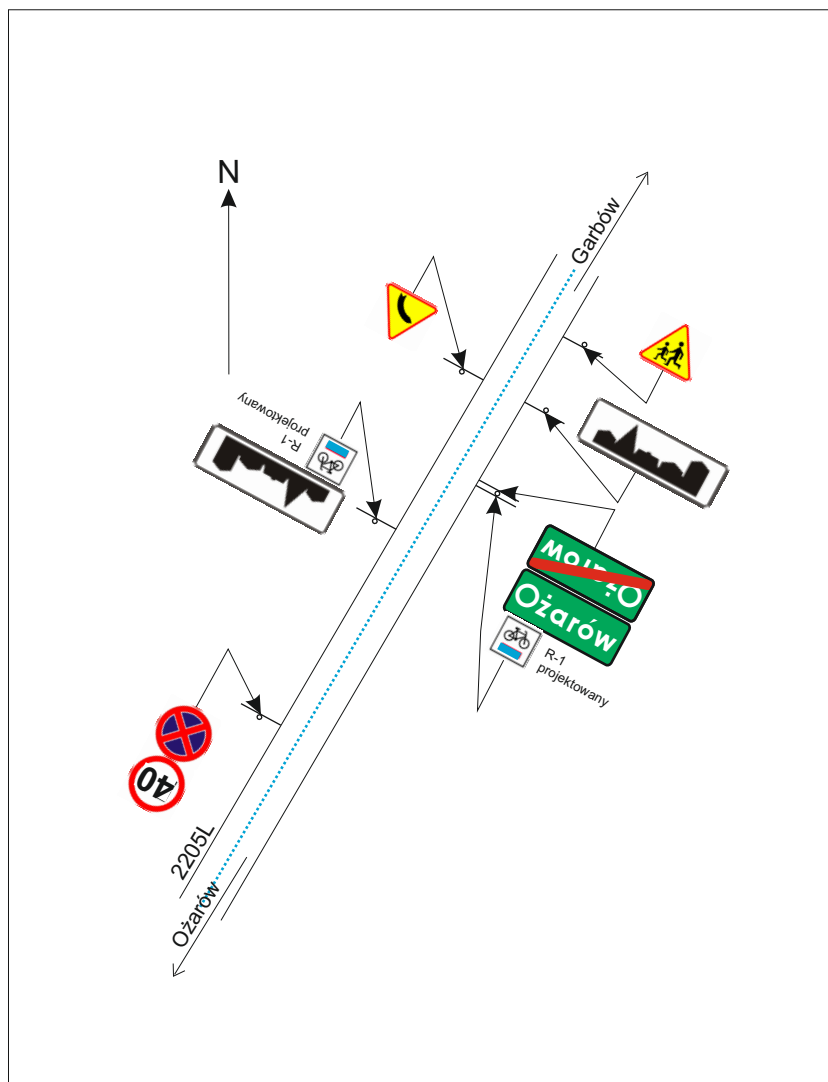

Lokalizacja nowych znaków drogowych R-1 (2 szt.).
Droga 2205L.

Plan sytuacyjny nr 48

Skala 1: 1000

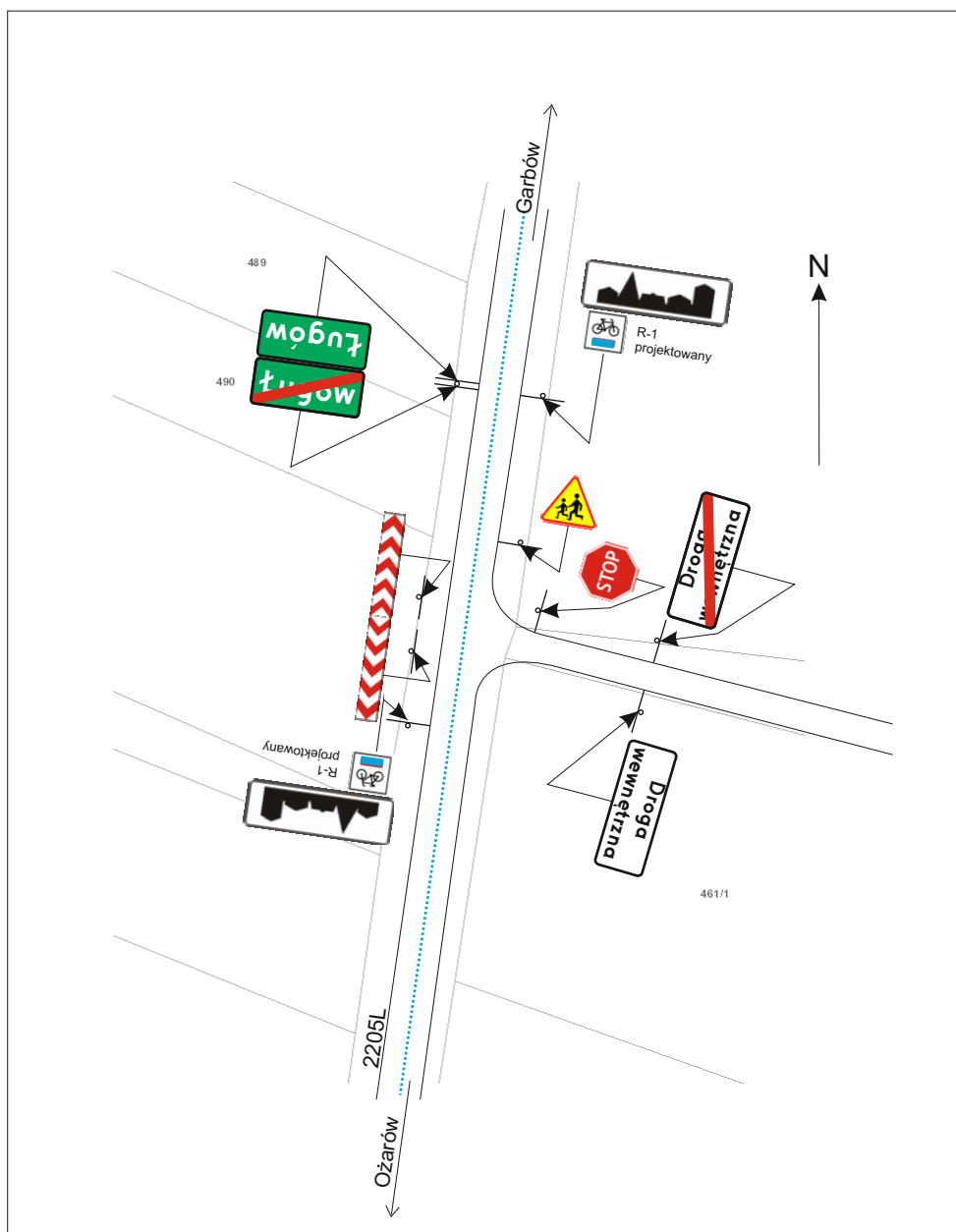

Lokalizacja nowych znaków drogowych R-1 (2 szt.).
Droga 2205L.

Skala 1: 1000

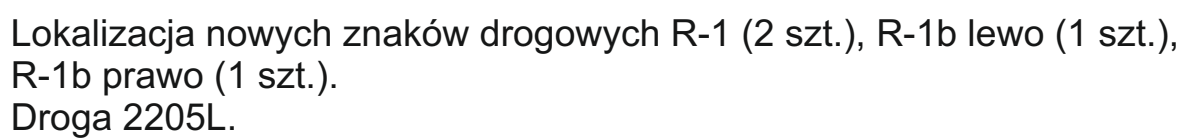

Plan sytuacyjny nr 50

Skala 1: 1000



Lokalizacja nowych znaków drogowych R-1 (2 szt.), R-1c (2 szt.).
Droga 2205L.

Plan sytuacyjny nr 51

Skala 1: 1000

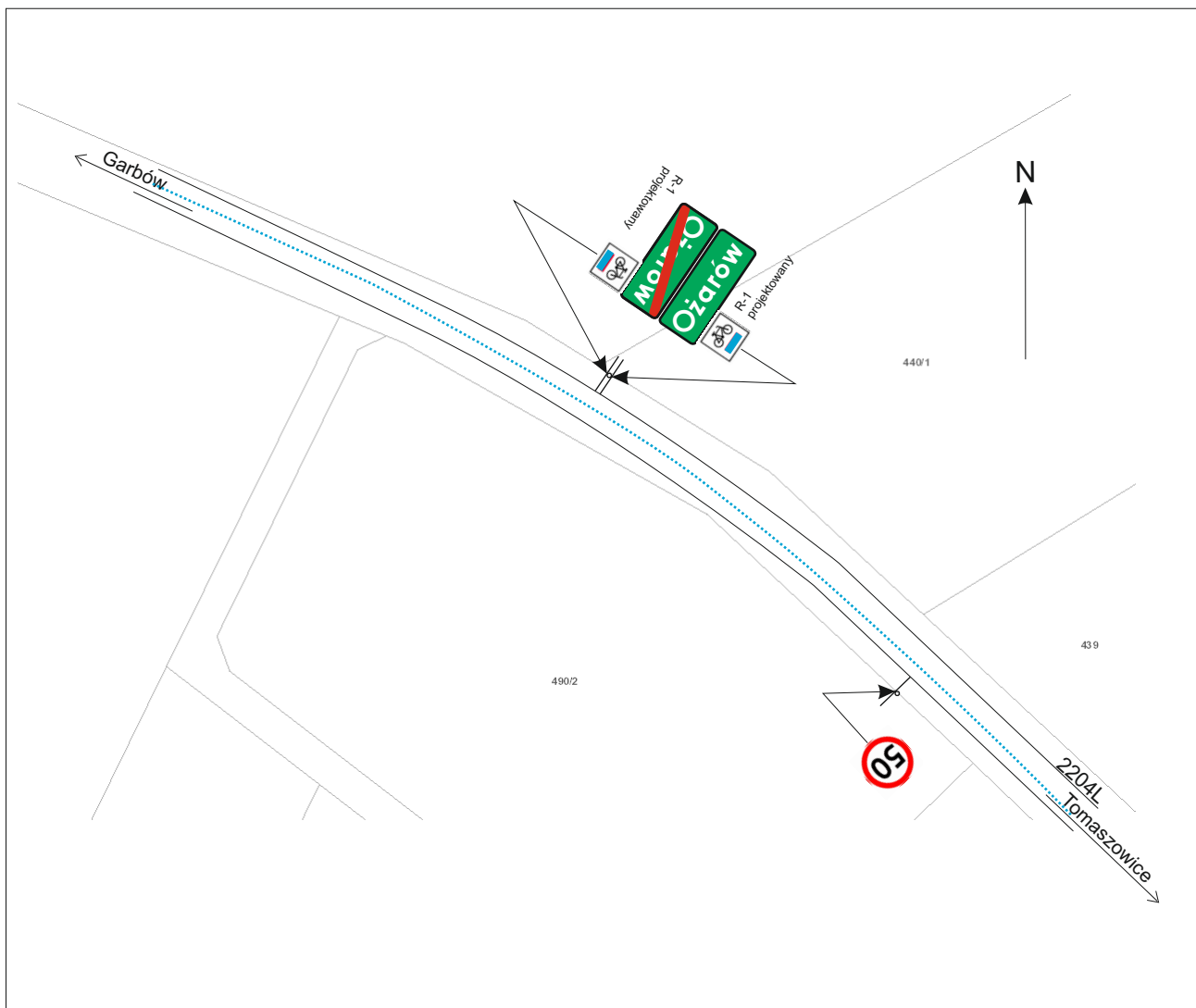

Lokalizacja nowych znaków drogowych R-1 (2 szt.).
Droga gminna.

Plan sytuacyjny nr 52

Skala 1: 1000

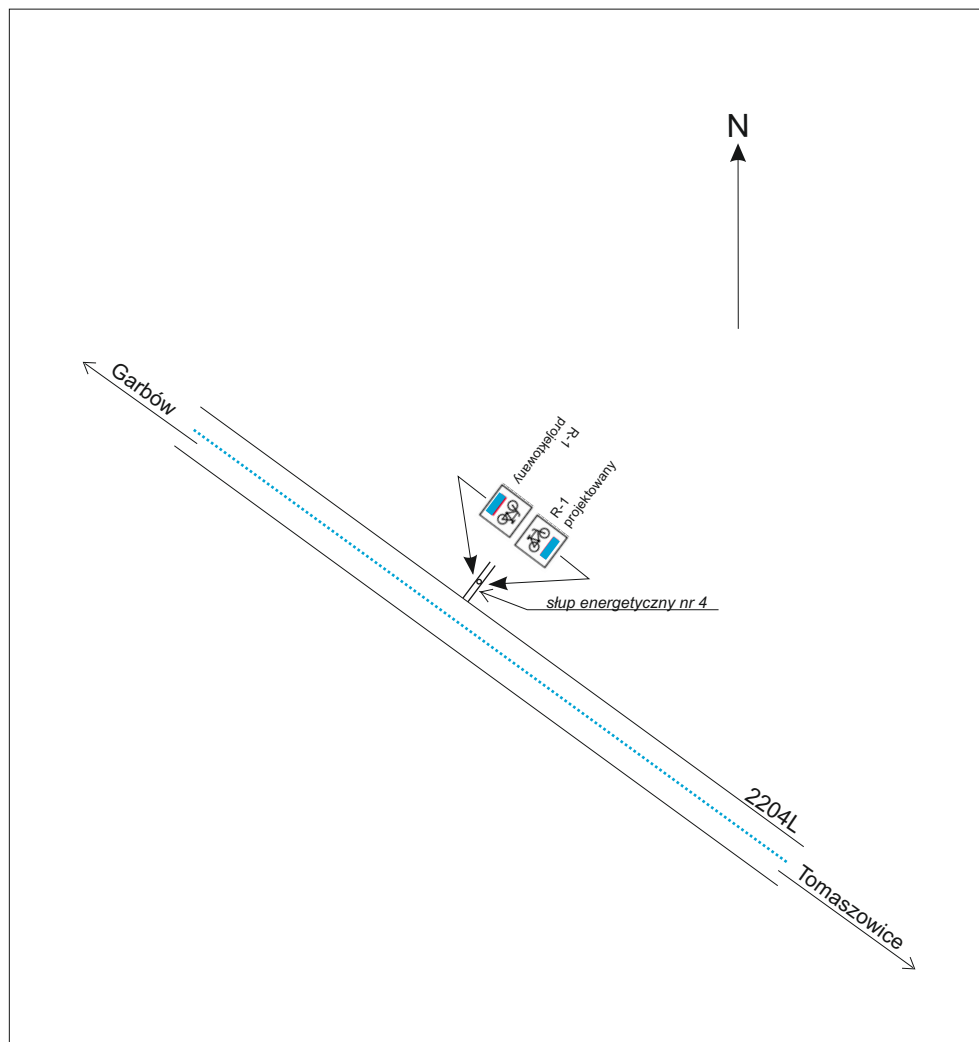

Lokalizacja nowych znaków drogowych R-1 (2 szt.).
Droga gminna.

Plan sytuacyjny nr 53

Skala 1: 1000

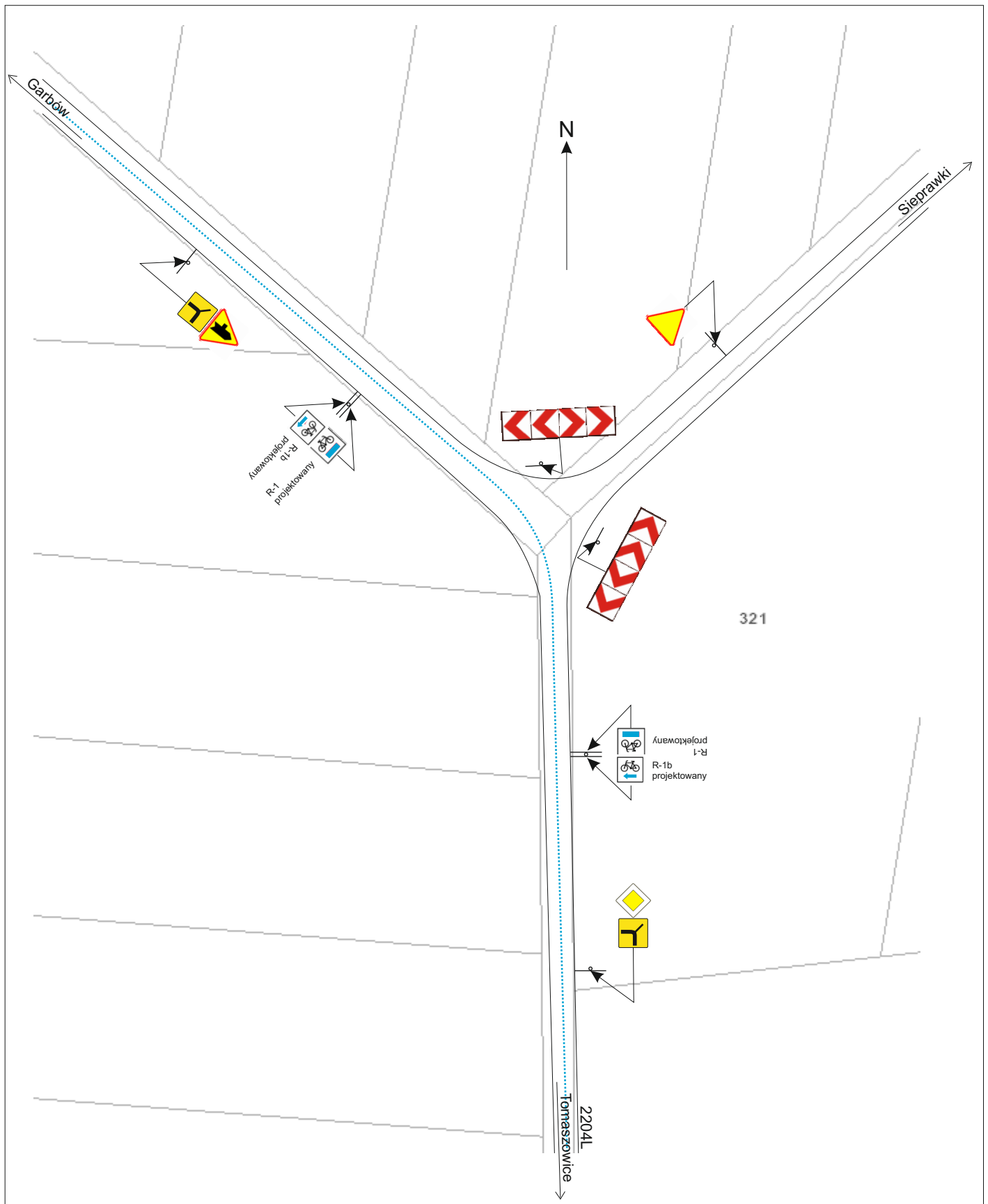

Lokalizacja nowych znaków drogowych R-1 (2 szt.), R-1b lewo (1 szt.),
R-1b prawo (1 szt.).
Droga gminna.

Plan sytuacyjny nr 54

Skala 1: 1000

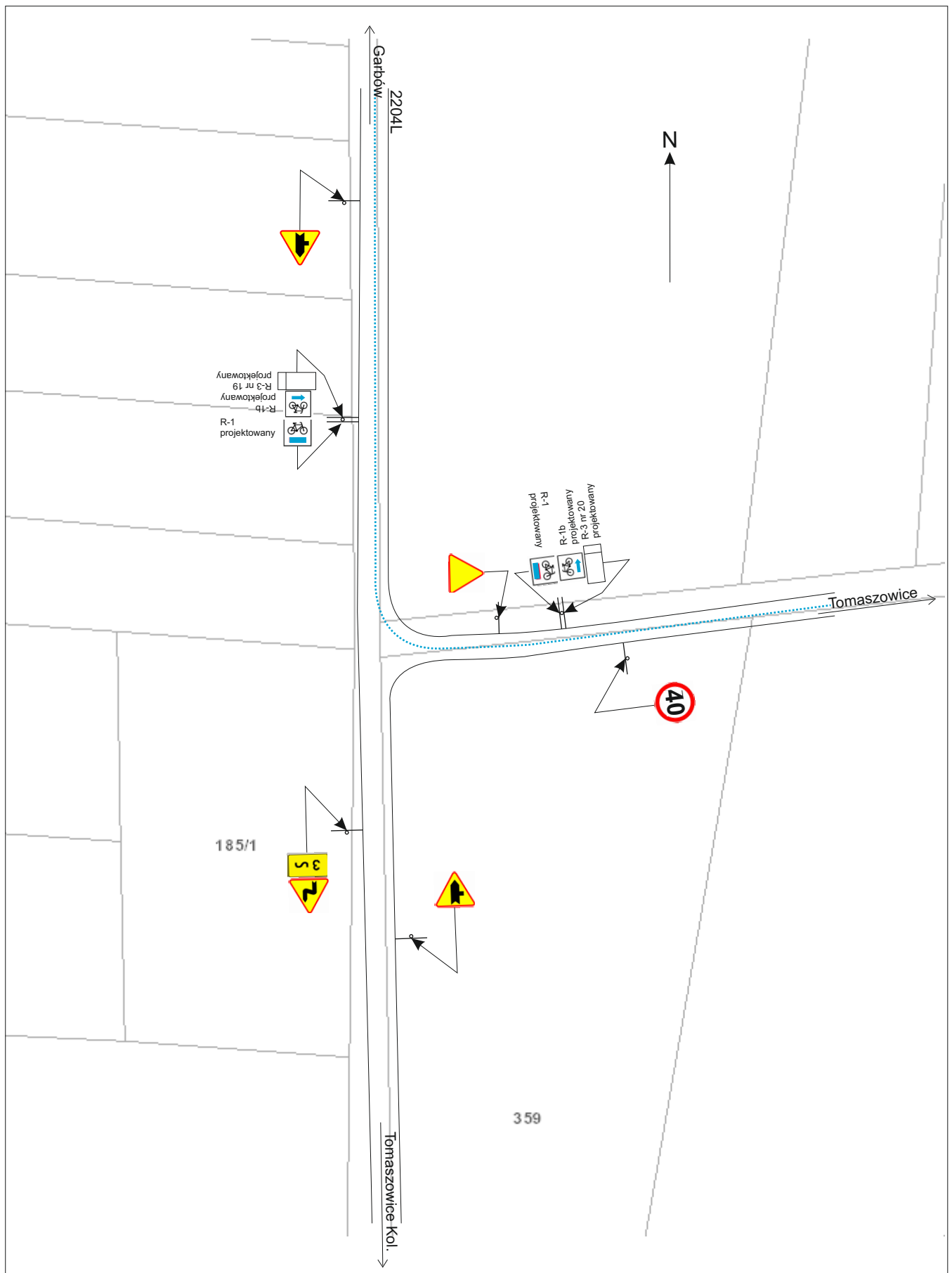

Lokalizacja nowych znaków drogowych R-1 (2 szt.), R-1b lewo (1 szt.), R-1b prawo (1 szt.), R-3 (2 szt.).
Droga gminna.

Plan sytuacyjny nr 55

Skala 1: 1000

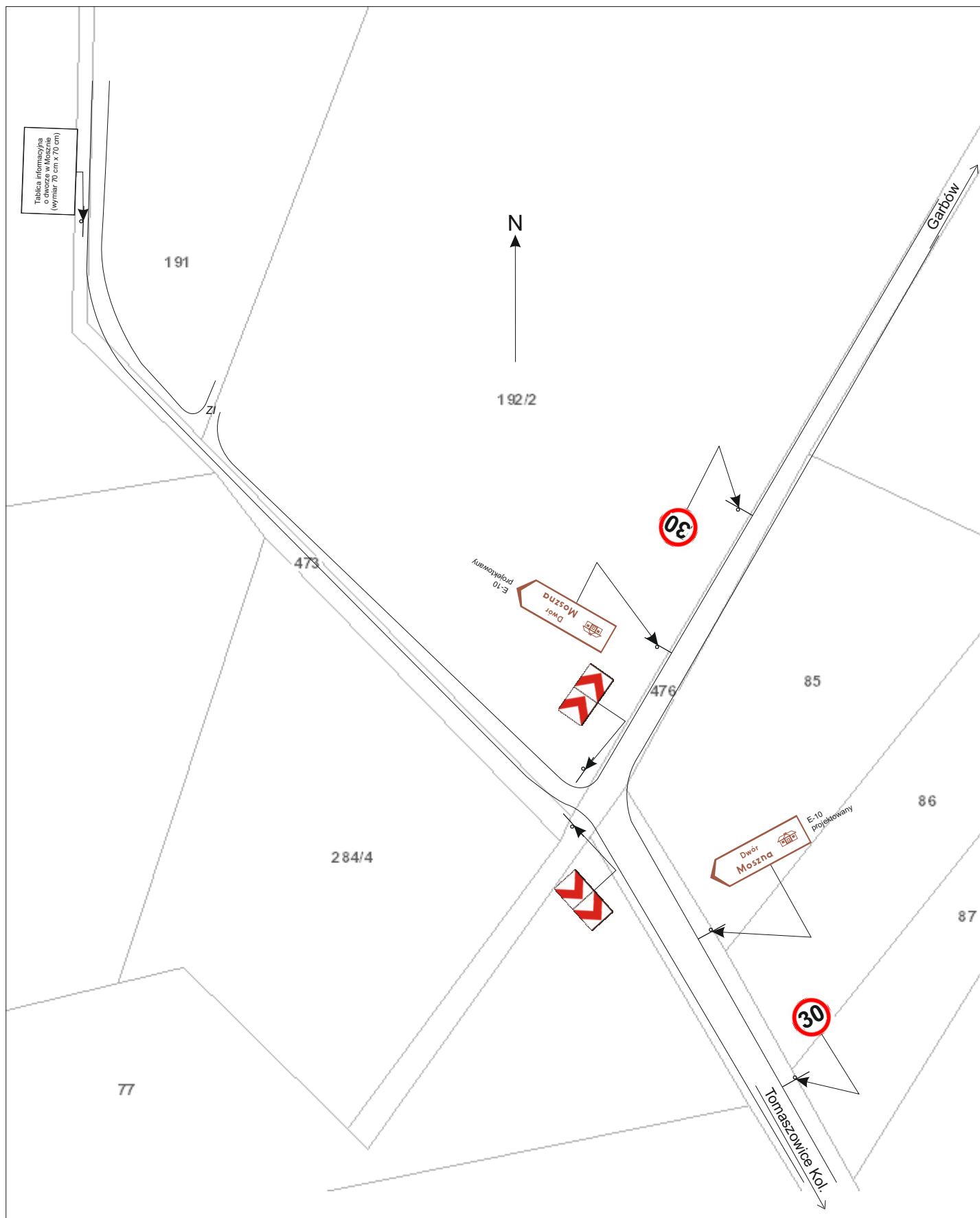

Lokalizacja nowych znaków drogowych E-10 (2 szt.), tablicy informacyjnej (1 szt.).
Droga gminna.

Plan sytuacyjny nr 56

Skala 1: 1000

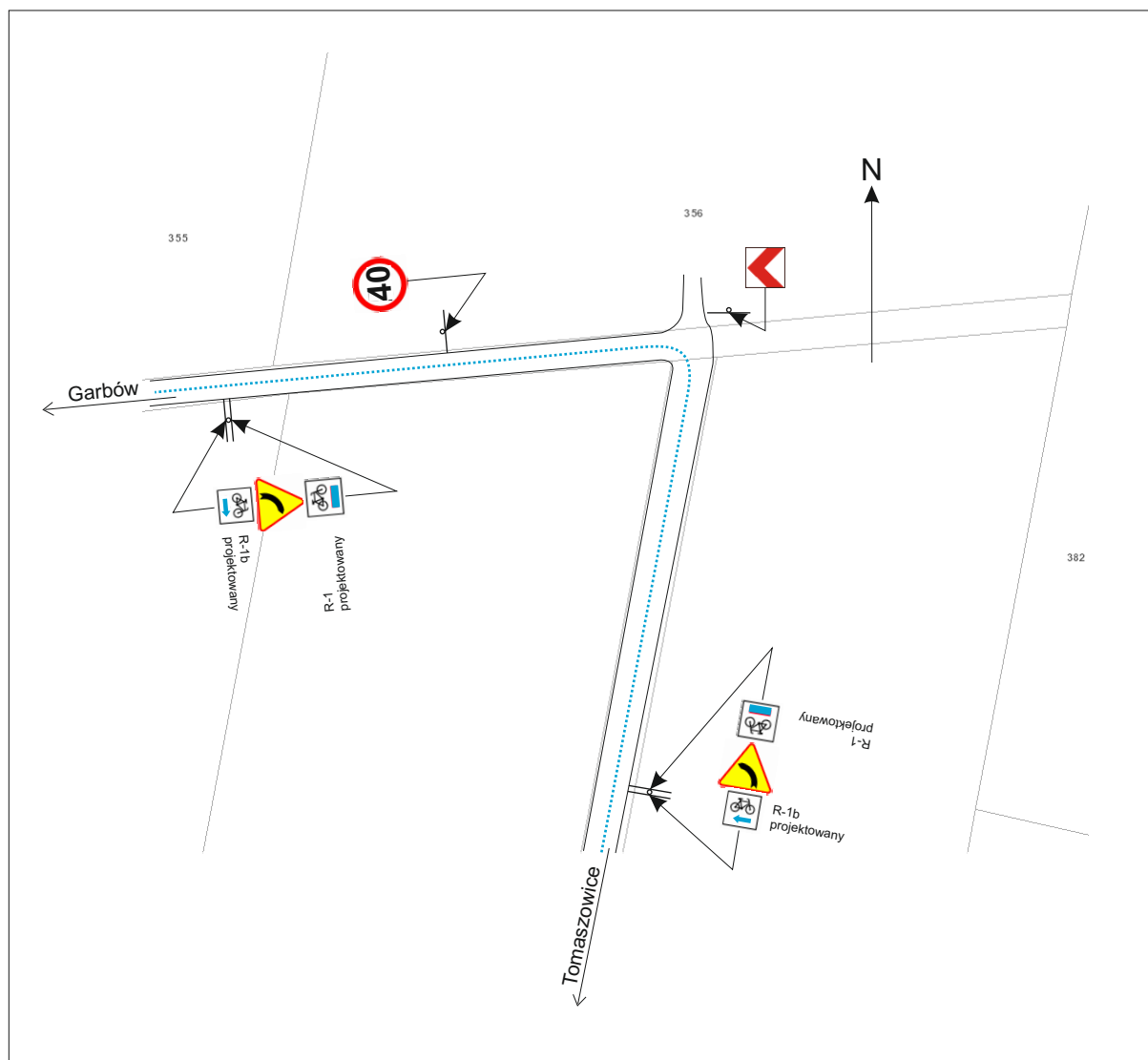

Lokalizacja nowych znaków drogowych R-1 (2 szt.), R-1b lewo (1 szt.), R-1b prawo (1 szt.).

Plan sytuacyjny nr 57

Skala 1: 1000

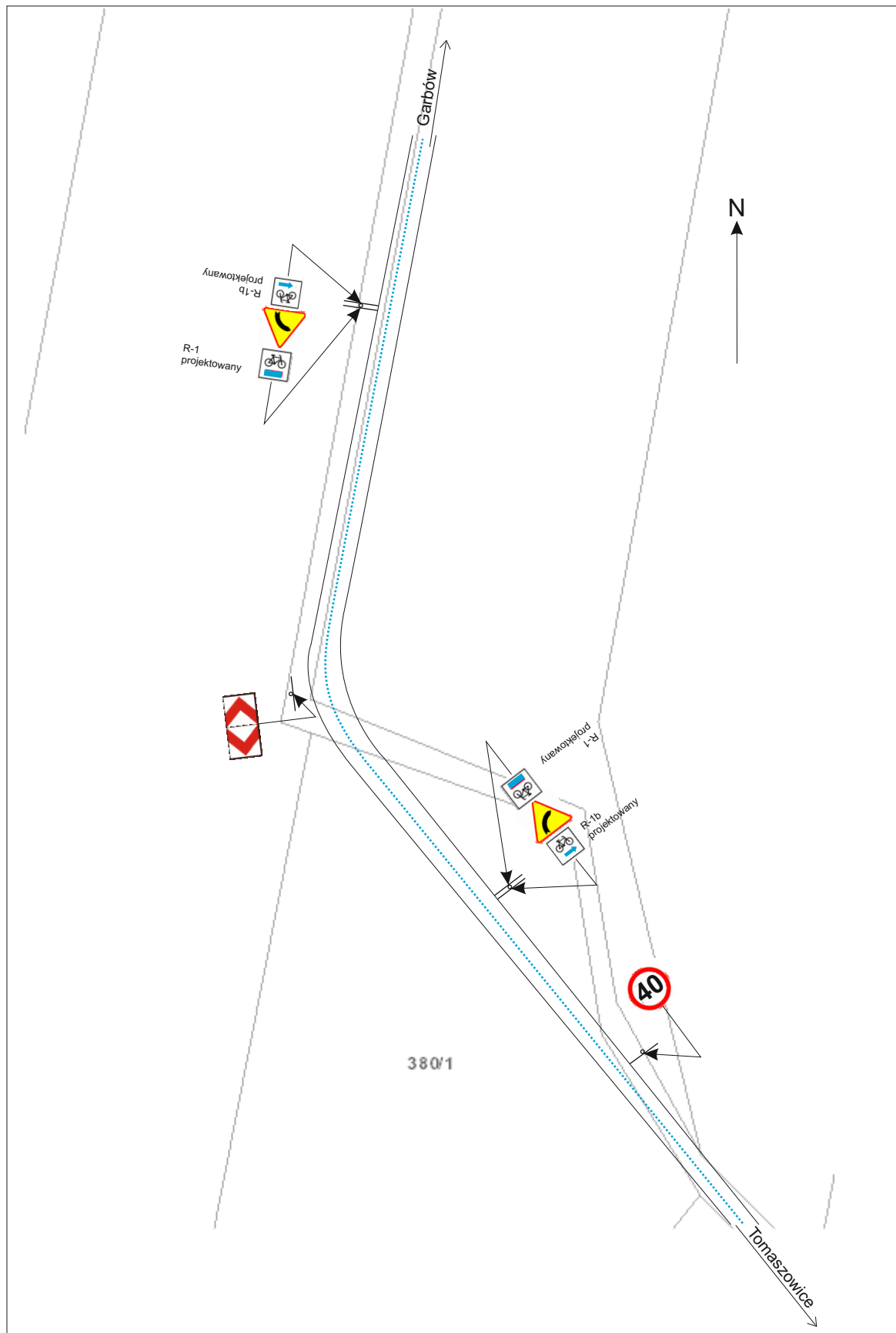

Lokalizacja nowych znaków drogowych R-1 (2 szt.), R-1b lewo (1 szt.), R-1b prawo (1 szt.).

Plan sytuacyjny nr 58

Skala 1: 1000

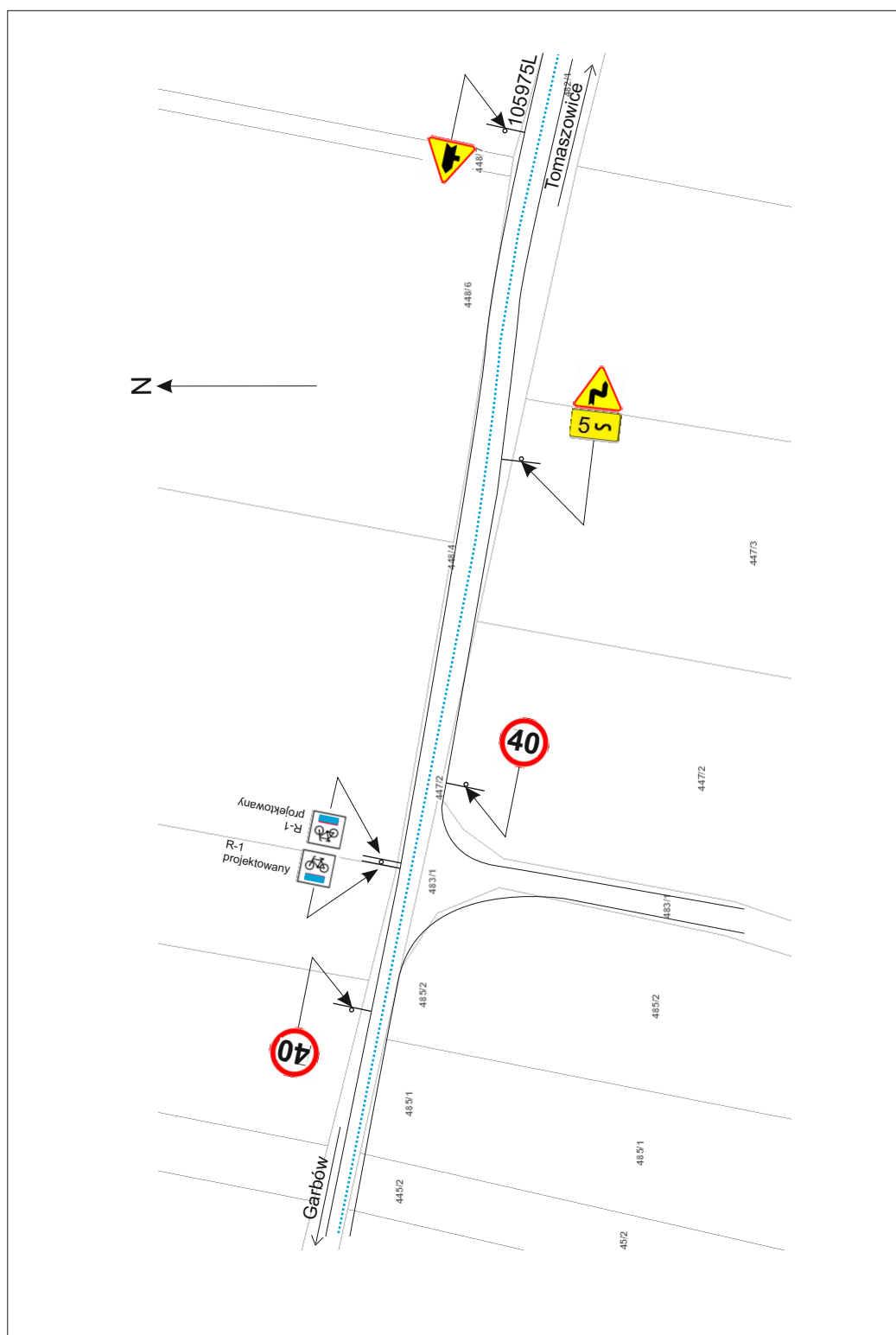

Lokalizacja nowych znaków drogowych R-1 (2 szt.).
Droga 105975L.

Plan sytuacyjny nr 59

Skala 1: 1000

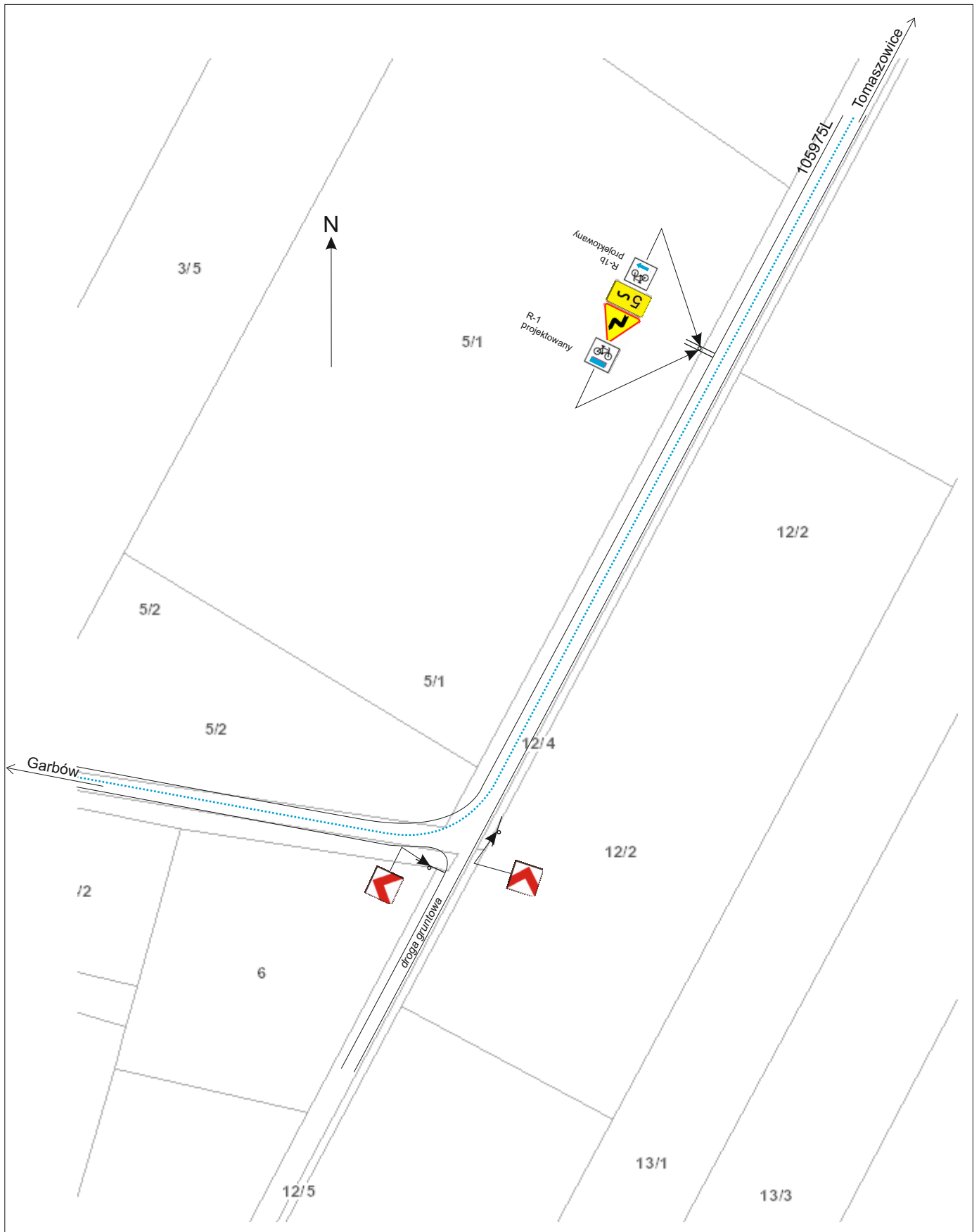

Lokalizacja nowych znaków drogowych R-1 (1 szt.), R-1b prawo (1 szt.).
Droga 105975L.

Skala 1: 1000

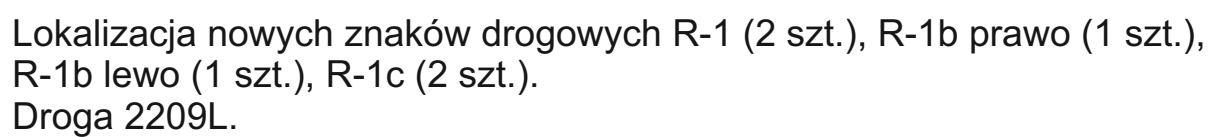

Plan sytuacyjny nr 61

Skala 1: 1000

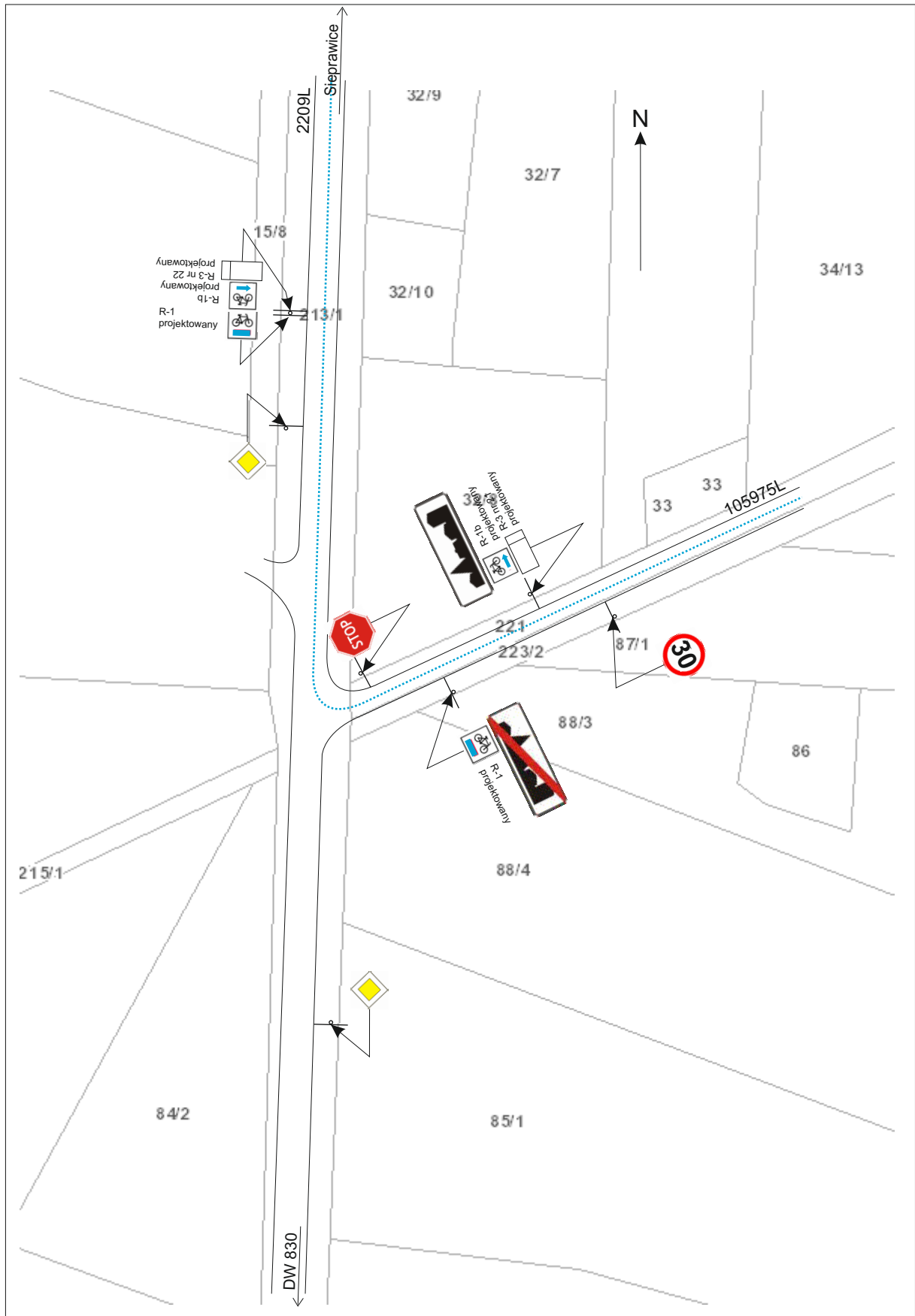

Lokalizacja nowych znaków drogowych R-1 (2 szt.), R-1b prawo (1 szt.), R-1b lewo (1 szt.), R-3 (2 szt.).
Drogi 2209L i 105975L.

Plan sytuacyjny nr 62

Skala 1: 1000

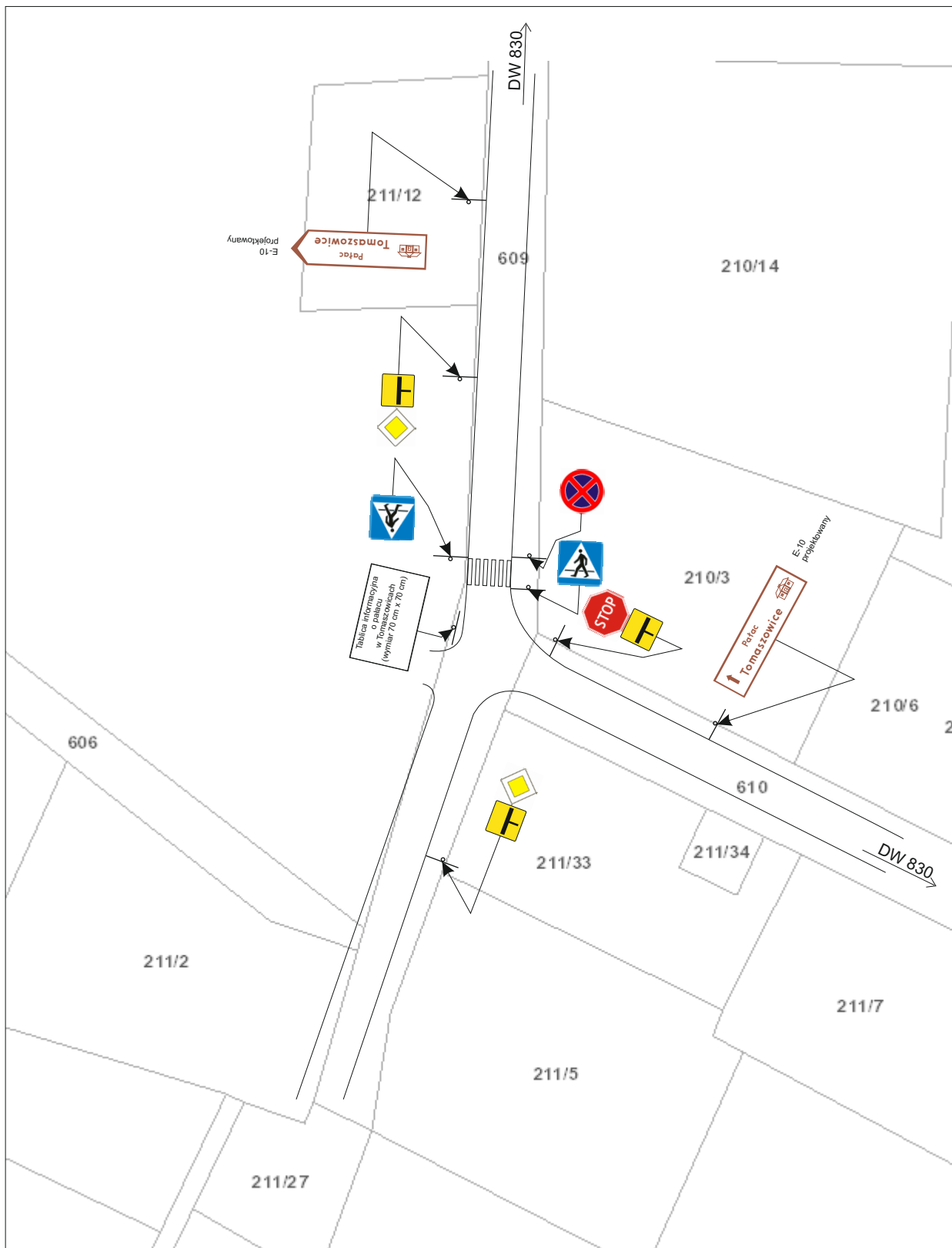

Lokalizacja nowych znaków drogowych E-10 (2 szt.), tablica informacyjna (1 szt.).

Plan sytuacyjny nr 63

Skala 1: 1000

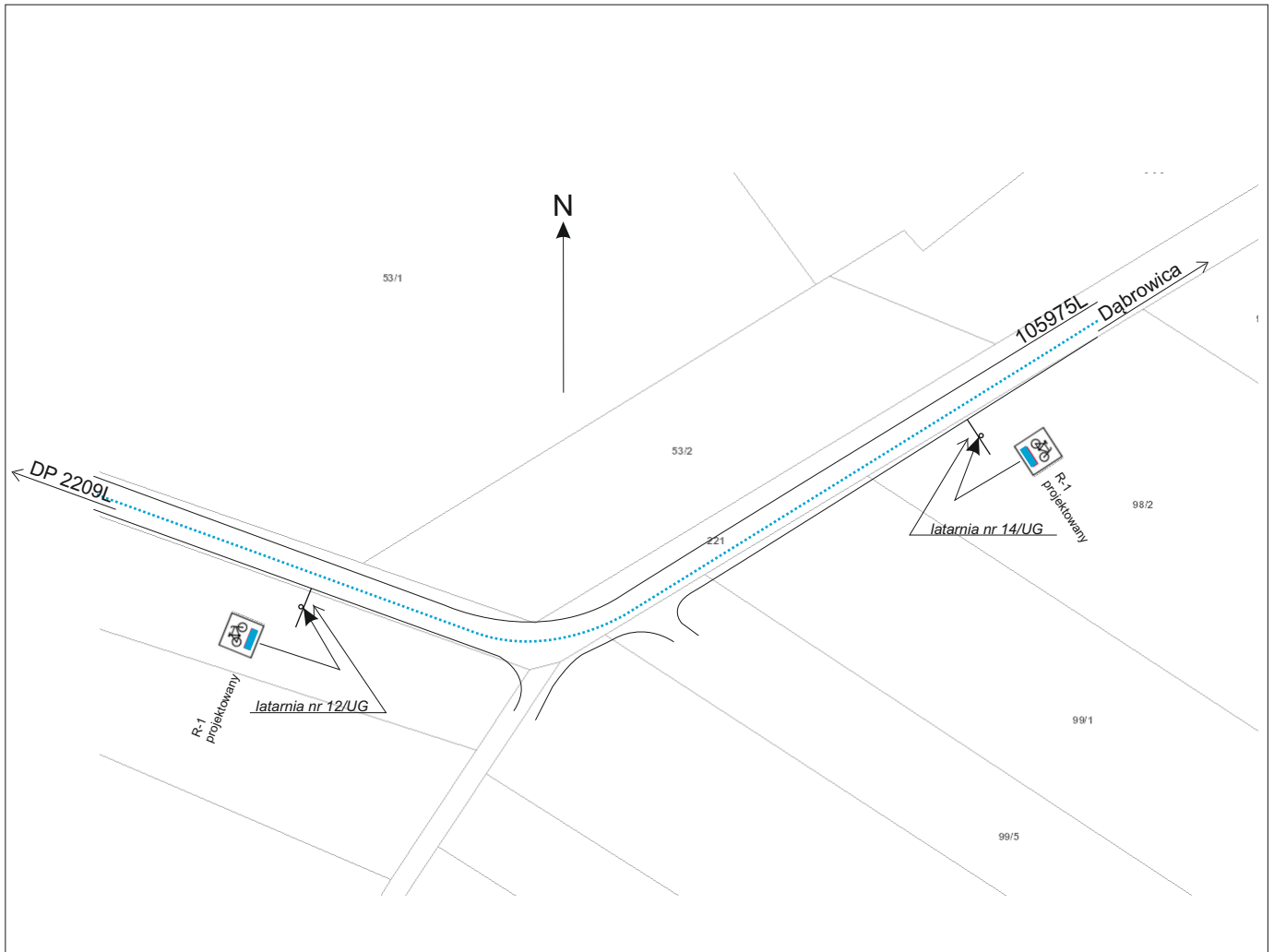

Lokalizacja nowych znaków drogowych R-1 (2 szt.).
Droga 105975L

Plan sytuacyjny nr 64

Skala 1: 1000

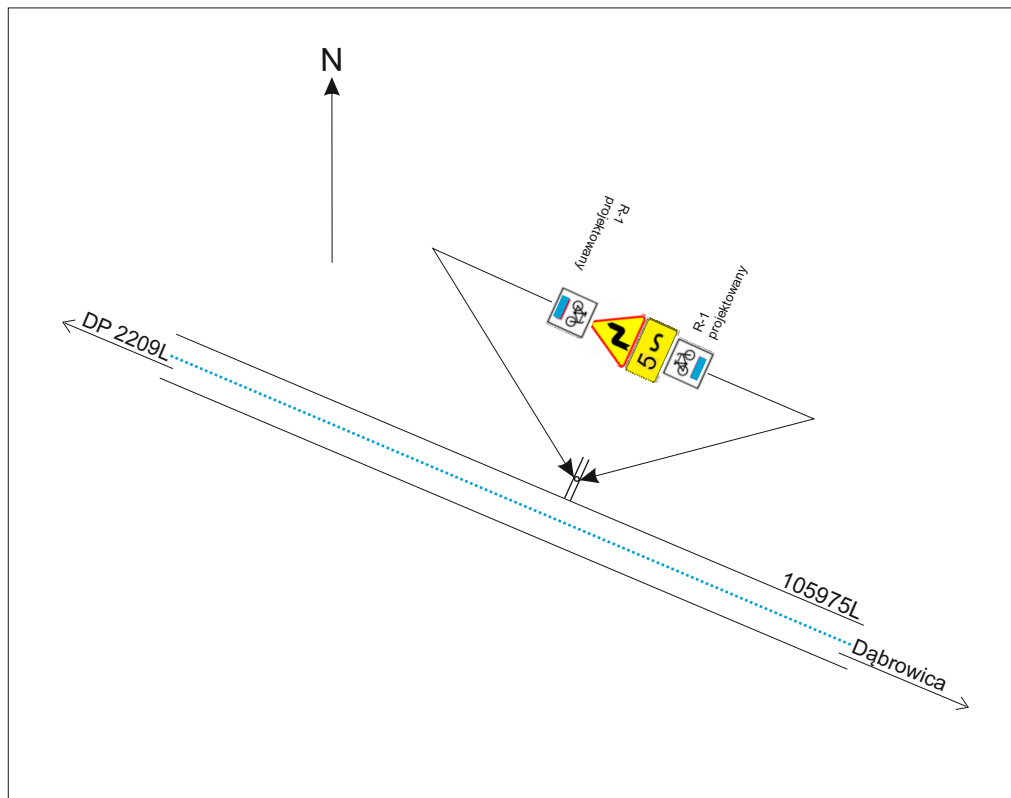

Lokalizacja nowych znaków drogowych R-1 (2 szt.).
Droga 105975L

Plan sytuacyjny nr 65

Skala 1: 1000

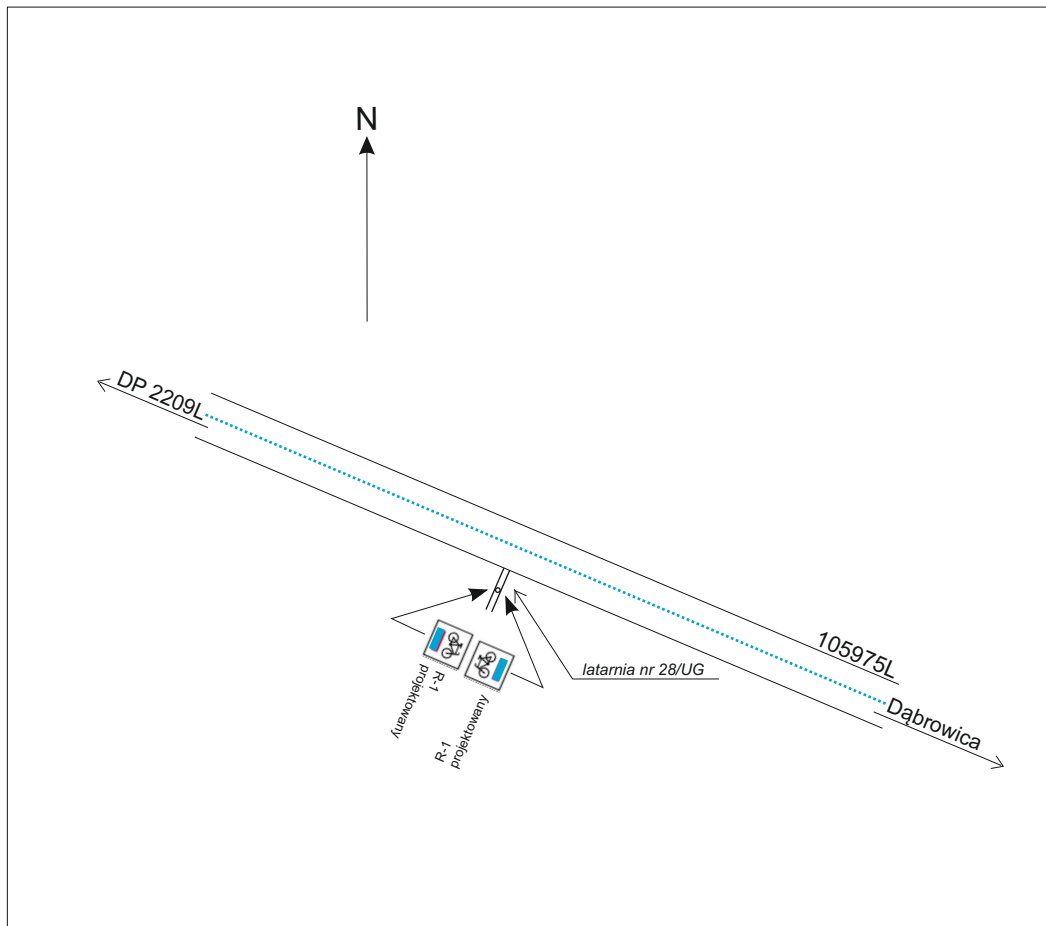

Lokalizacja nowych znaków drogowych R-1 (2 szt.).
Droga 105975L

Plan sytuacyjny nr 66

Skala 1: 1000

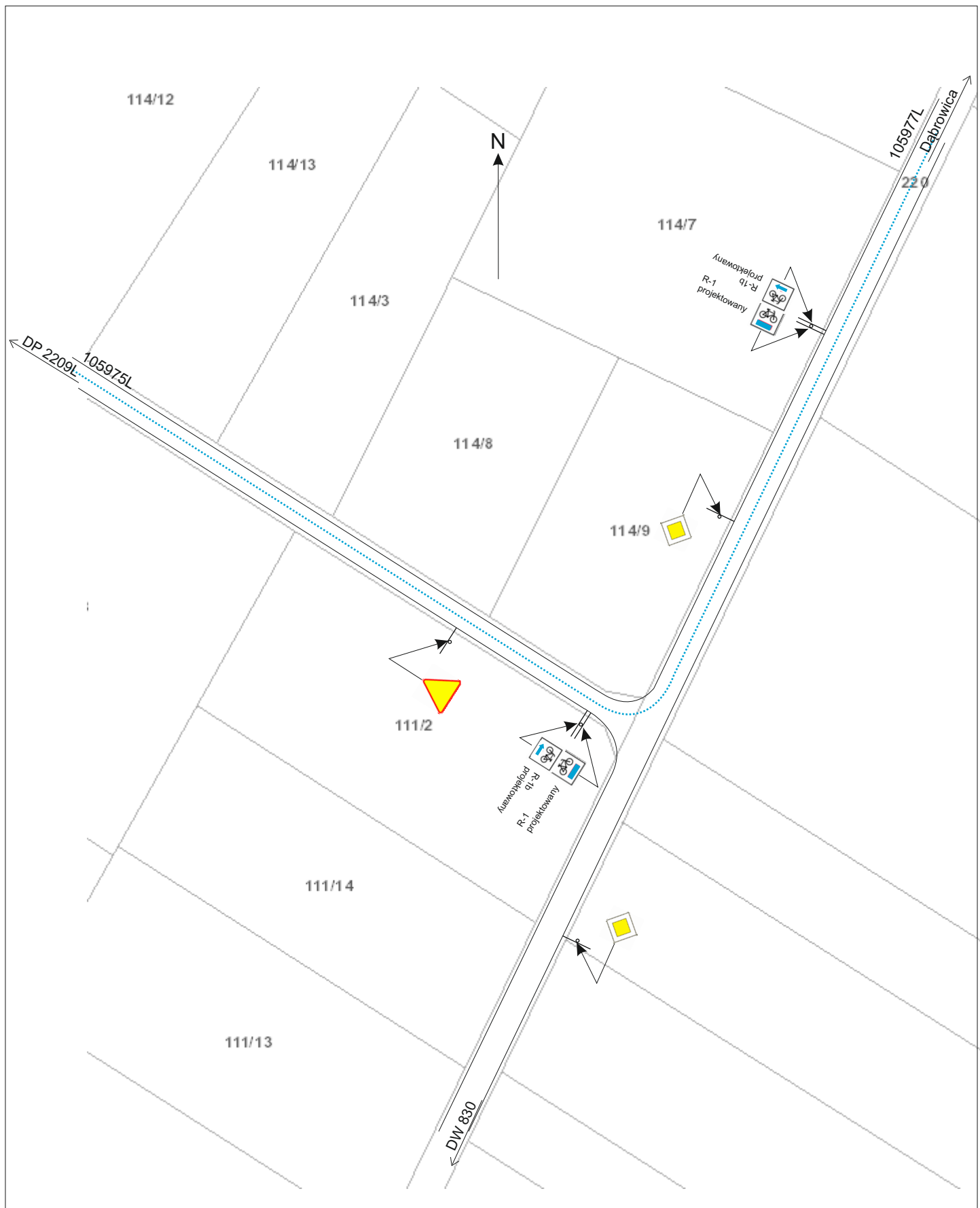

Lokalizacja nowych znaków drogowych R-1 (2 szt.), R-1b prawo (1 szt.), R-1b lewo (1 szt.).
Drogi 105975L i 105977L.

Plan sytuacyjny nr 67

Skala 1: 1000

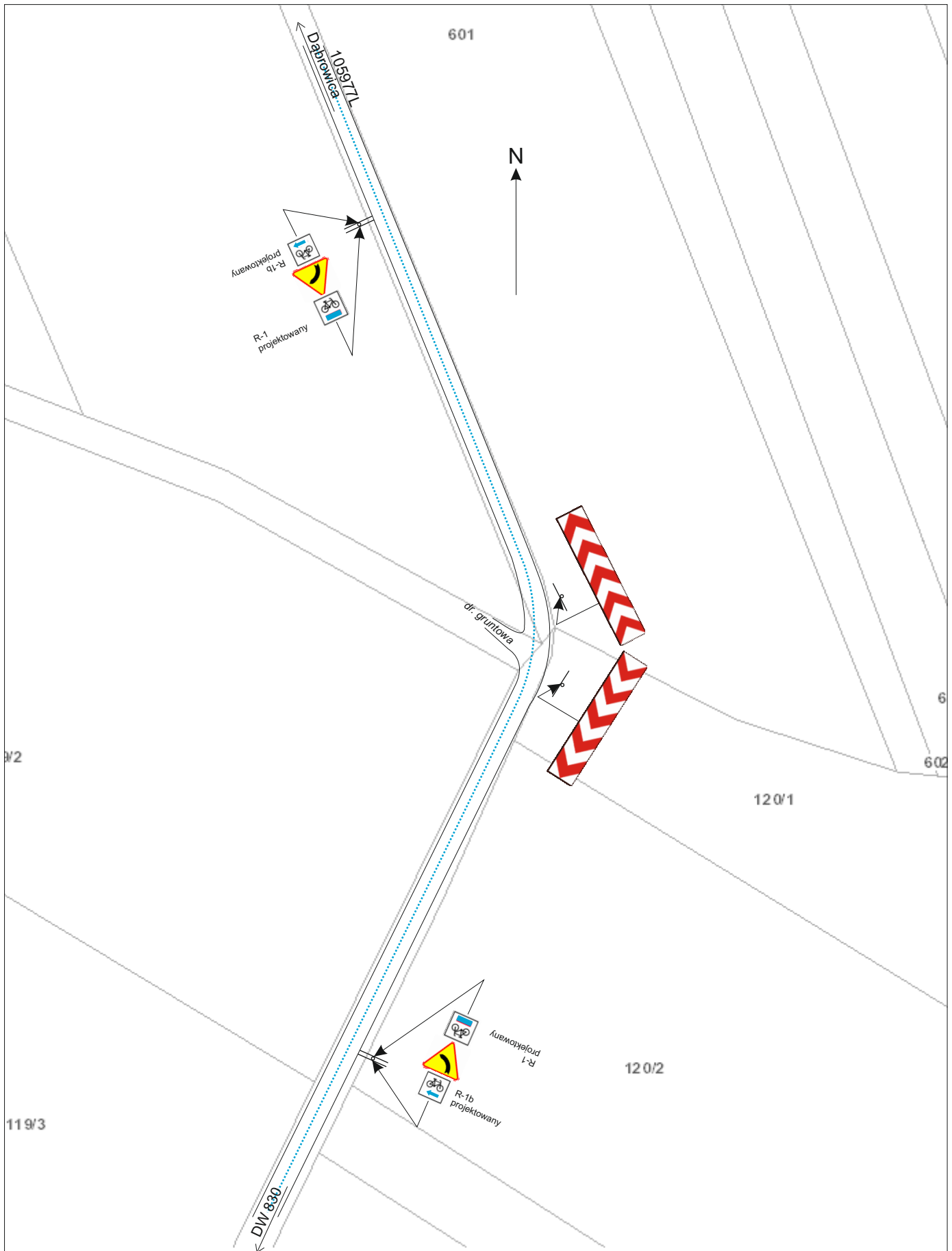

Lokalizacja nowych znaków drogowych R-1 (2 szt.), R-1b prawo (1 szt.), R-1b lewo (1 szt.).
Droga 105975L.

Plan sytuacyjny nr 68

Skala 1: 1000

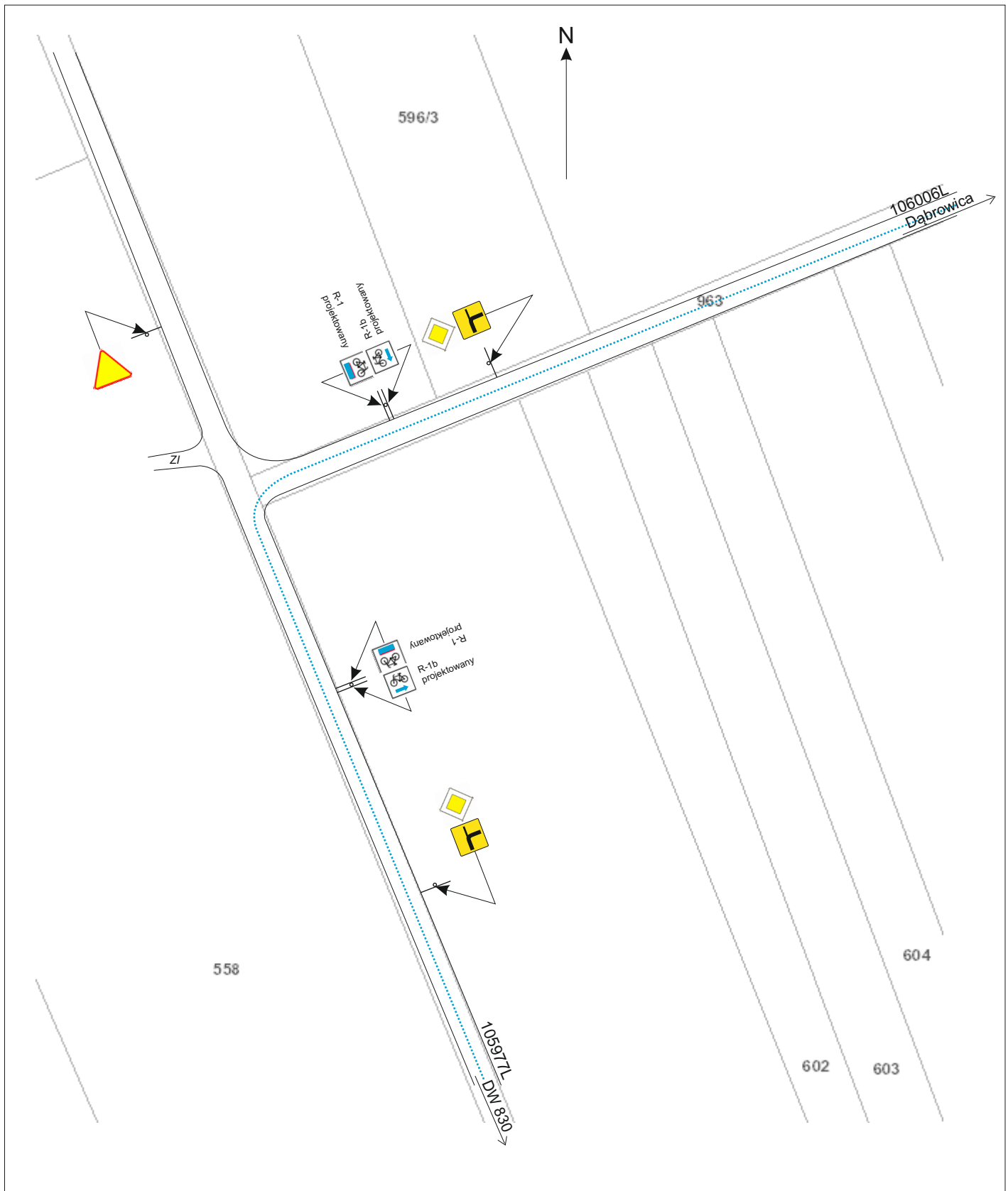

Lokalizacja nowych znaków drogowych R-1 (2 szt.), R-1b prawo (1 szt.), R-1b lewo (1 szt.).
Drogi 105975L i 106006L.

Plan sytuacyjny nr 69

Skala 1: 1000

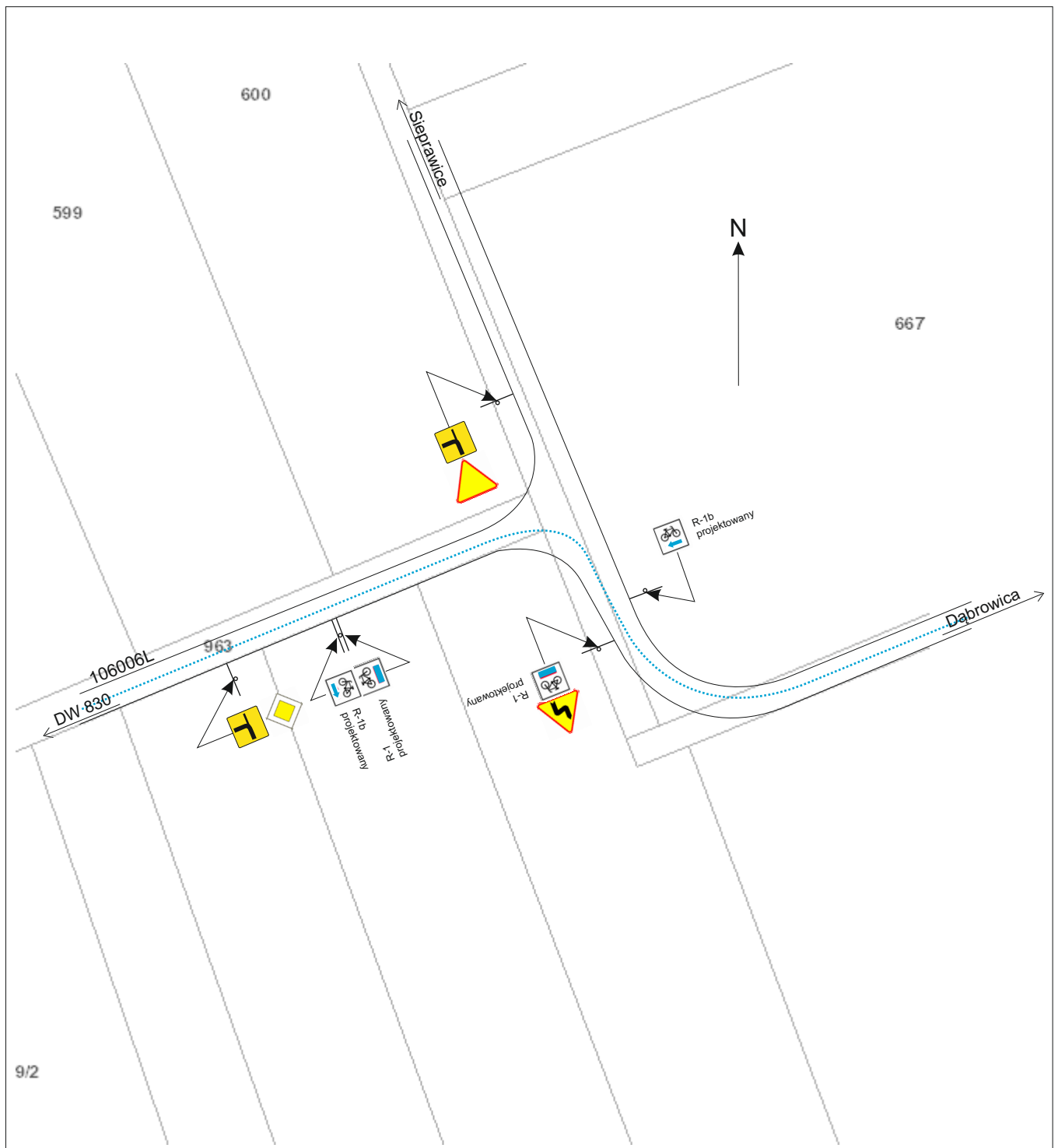

Lokalizacja nowych znaków drogowych R-1 (2 szt.), R-1b prawo (1 szt.), R-1b lewo (1 szt.).
Droga 106006L.

Plan sytuacyjny nr 70

Skala 1: 1000

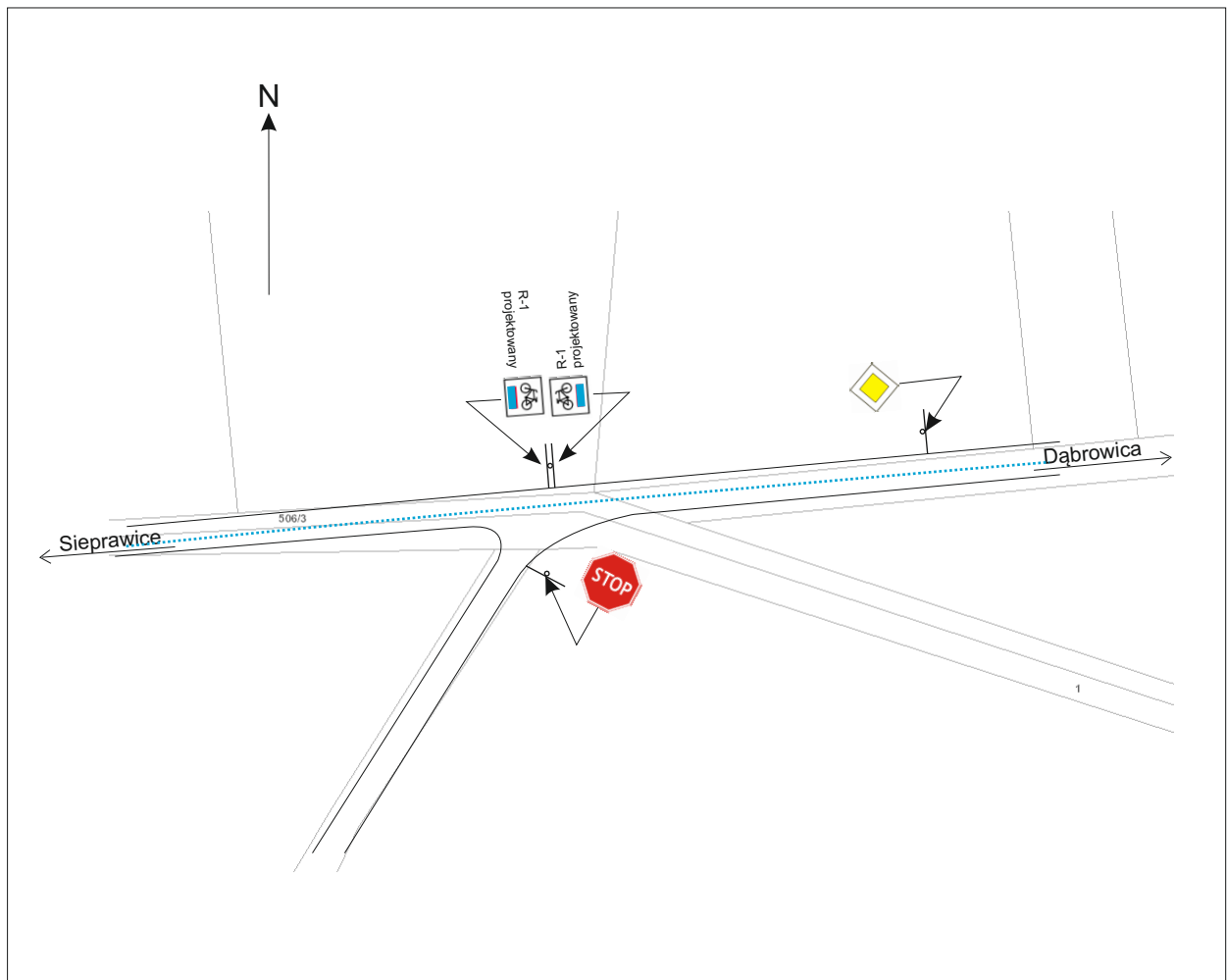

Lokalizacja nowych znaków drogowych R-1 (2 szt.).

Plan sytuacyjny nr 71

Skala 1: 1000

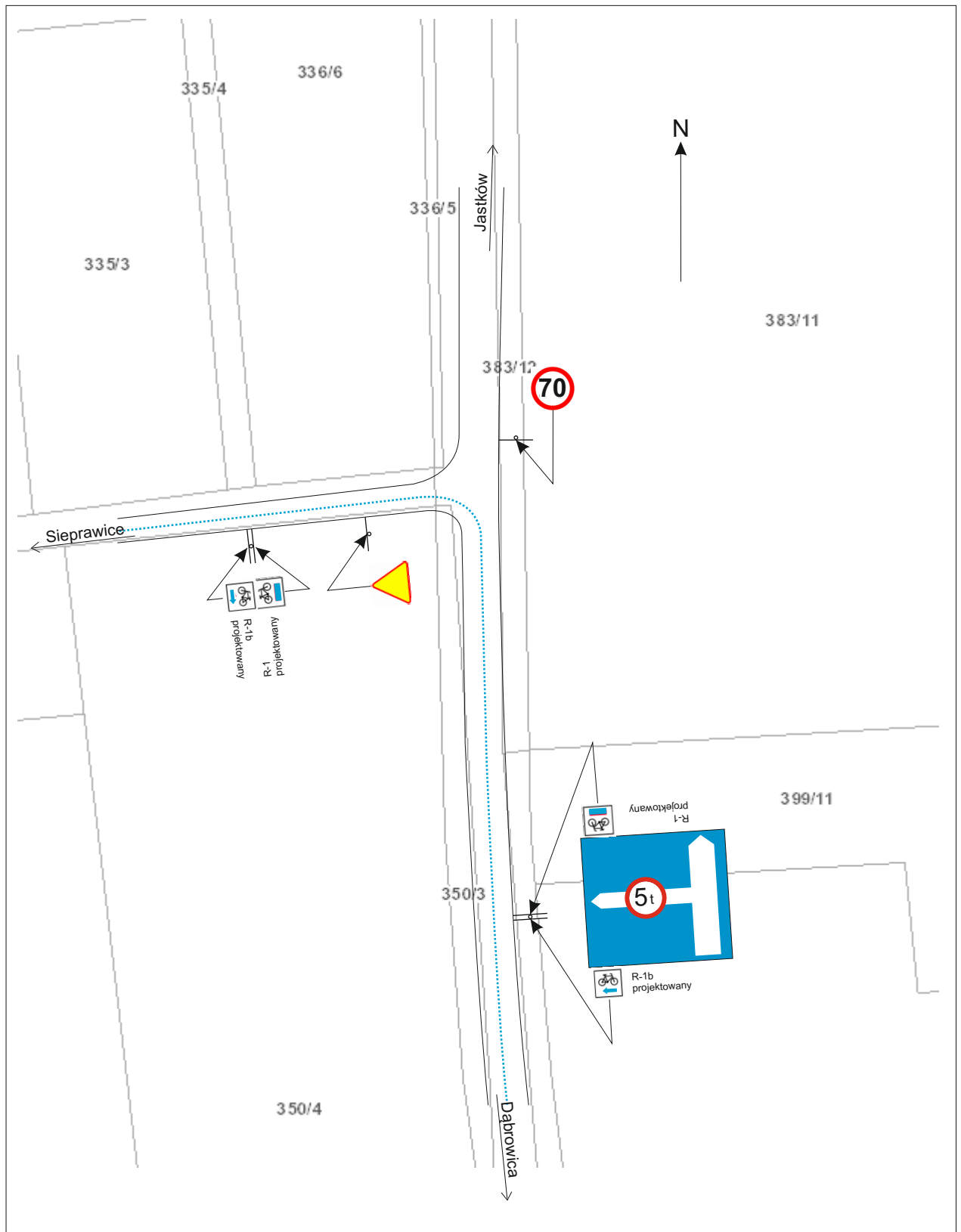

Lokalizacja nowych znaków drogowych R-1 (2 szt.), R-1b prawo (1 szt.), R-1b lewo (1 szt.).
Droga gminna.

Plan sytuacyjny nr 72

Skala 1: 1000

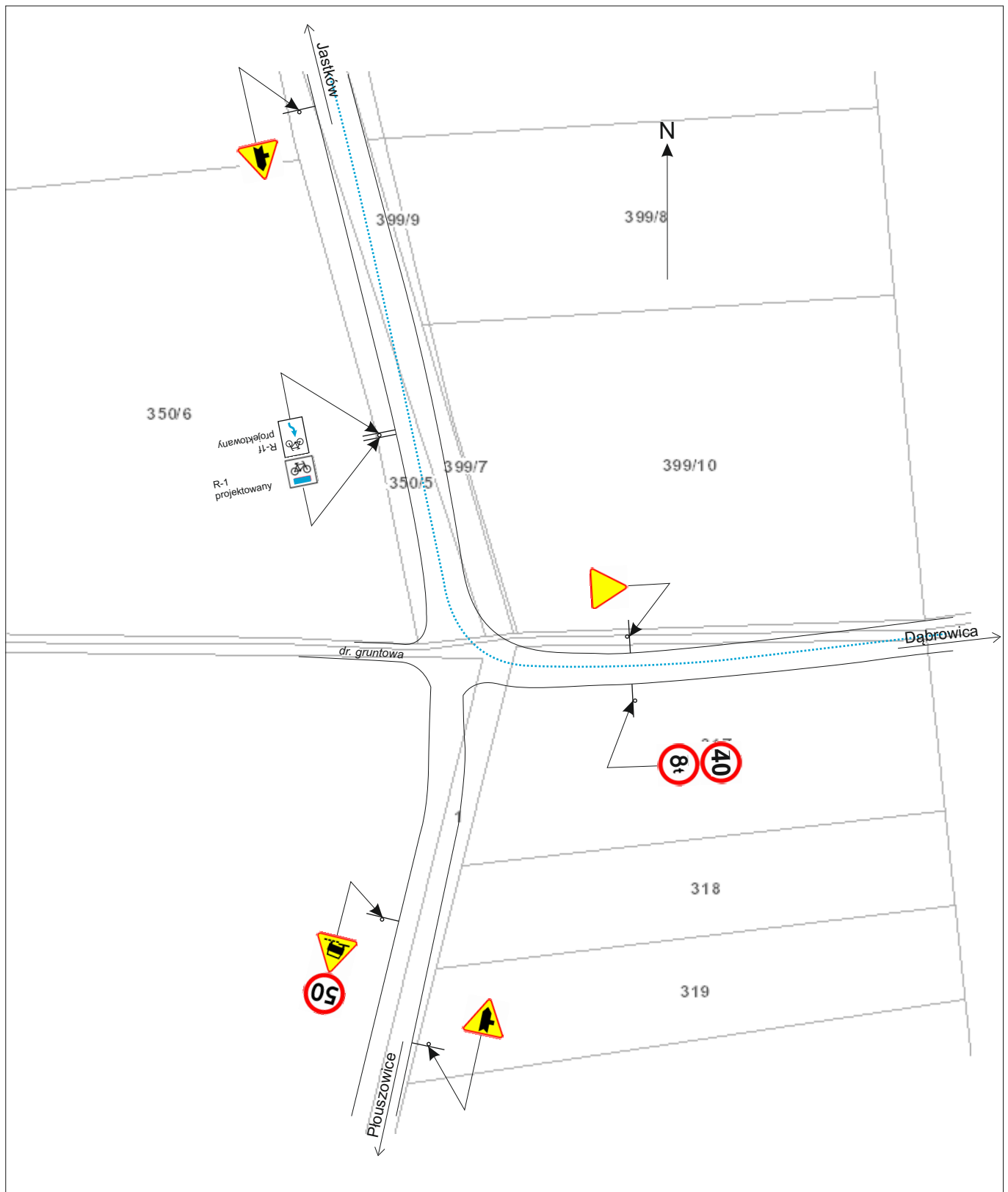

Lokalizacja nowych znaków drogowych R-1 (1 szt.), R-1f (1 szt.).
Droga gminna.

Plan sytuacyjny nr 73

Skala 1: 1000

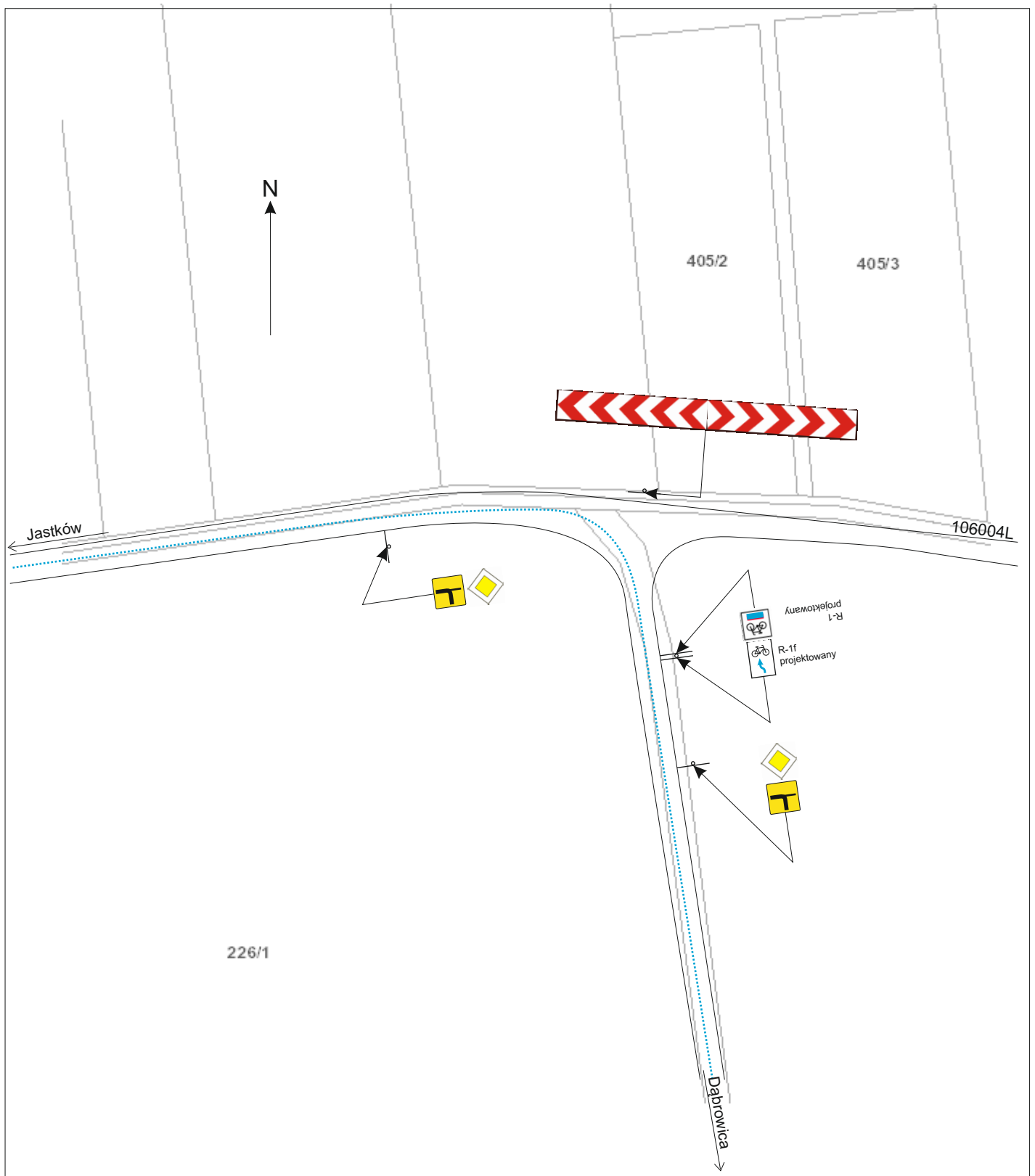

Lokalizacja nowych znaków drogowych R-1 (1 szt.), R-1f (1 szt.).

Plan sytuacyjny nr 74

Skala 1: 1000

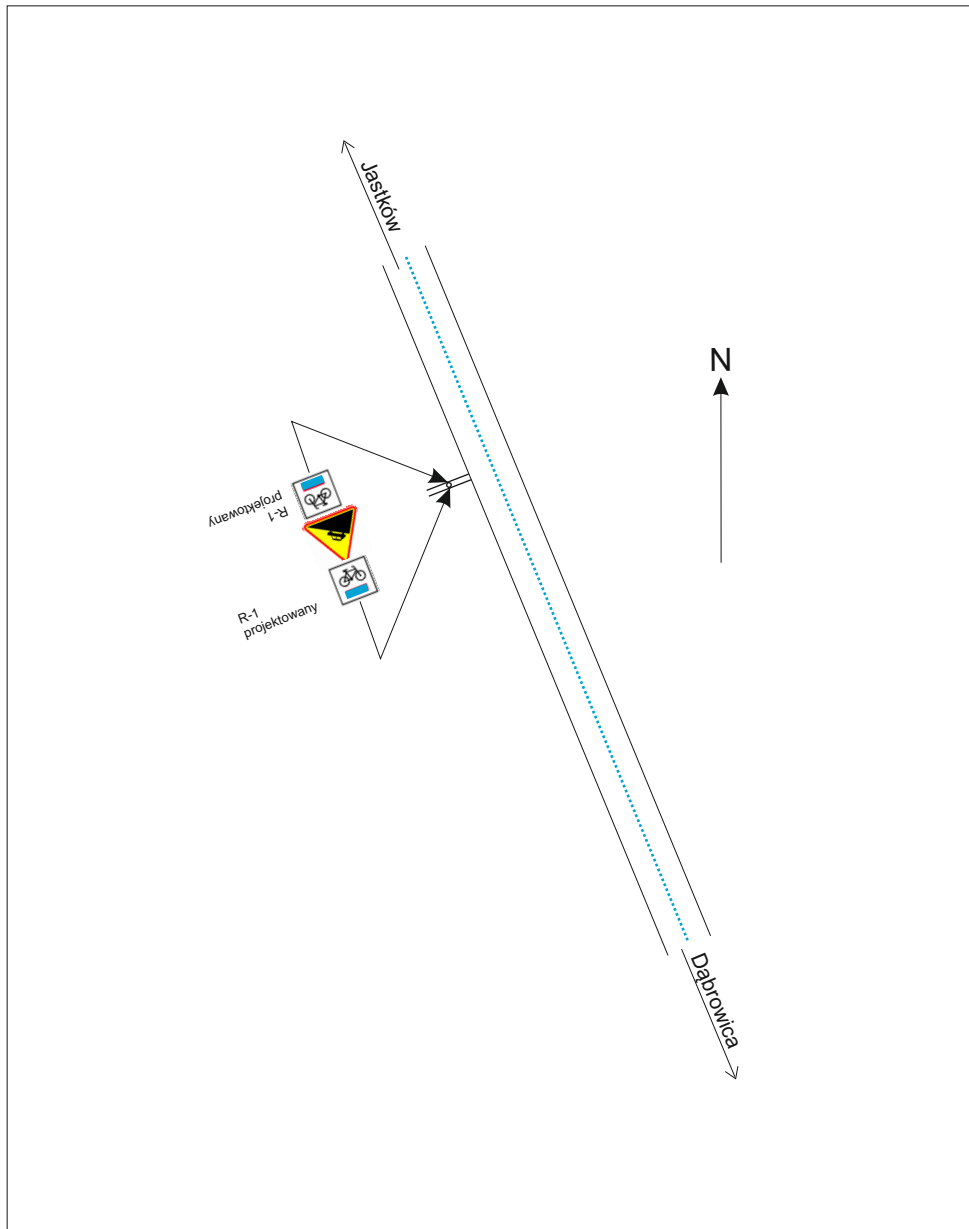

Lokalizacja nowych znaków drogowych R-1 (2 szt.).

Plan sytuacyjny nr 75

Skala 1: 1000

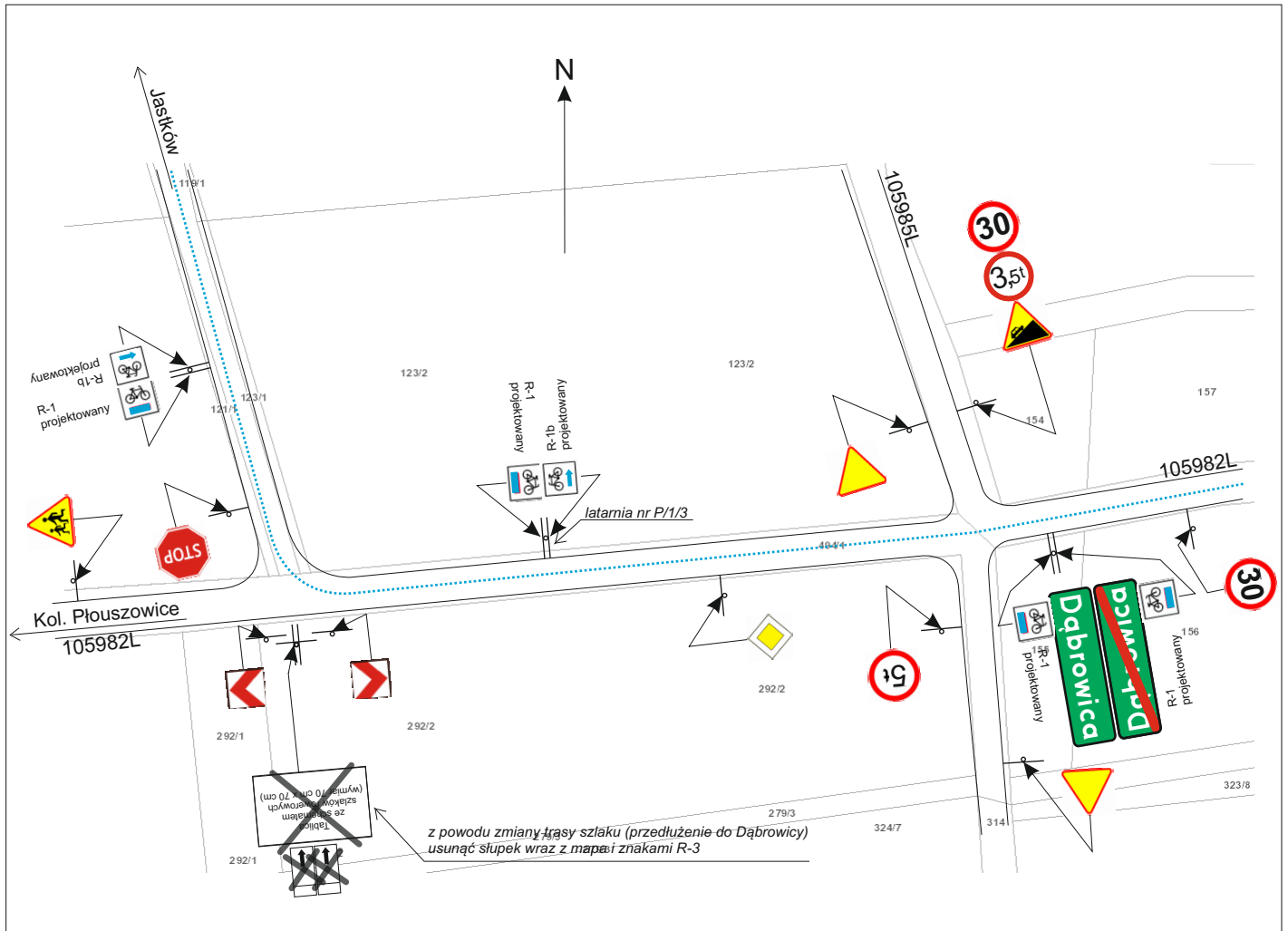

Lokalizacja nowych znaków drogowych R-1 (4 szt.), R-1b lewo (1 szt.), R-1b prawo (1 szt.).
Droga 105982L.

Plan sytuacyjny nr 76

Skala 1: 1000

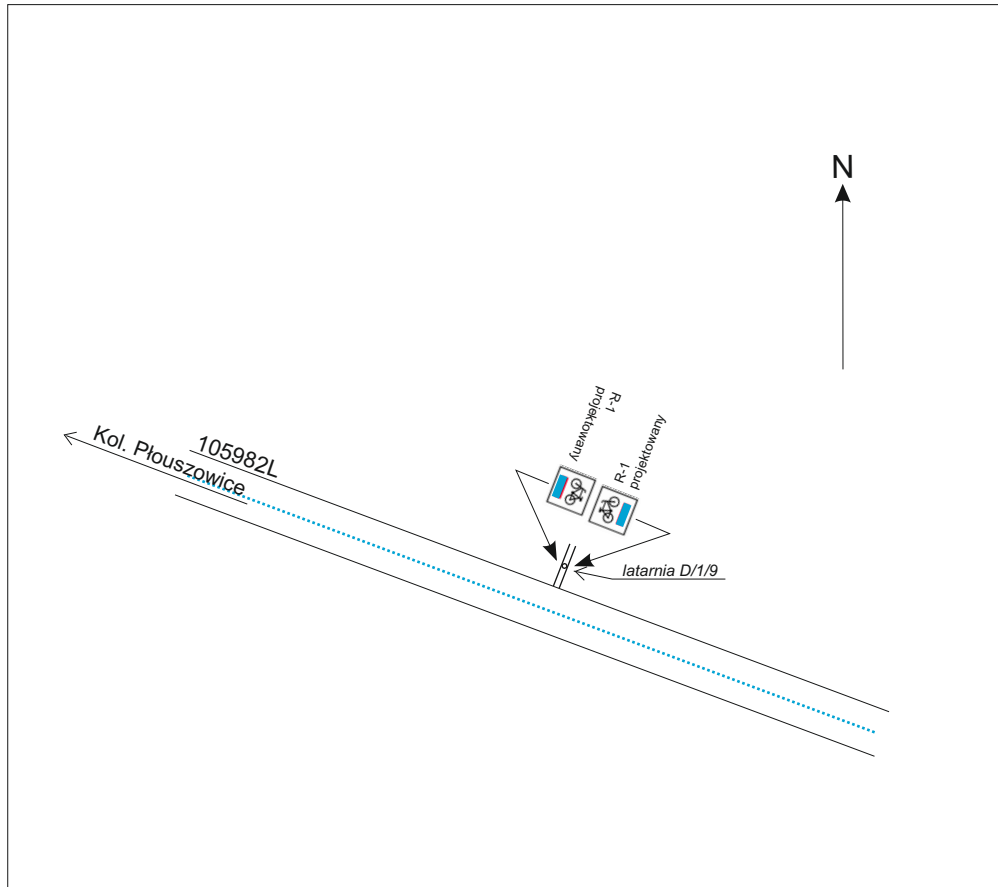

Lokalizacja nowych znaków drogowych R-1 (2 szt.).
Droga 105982L.

Plan sytuacyjny nr 77

Skala 1: 1000

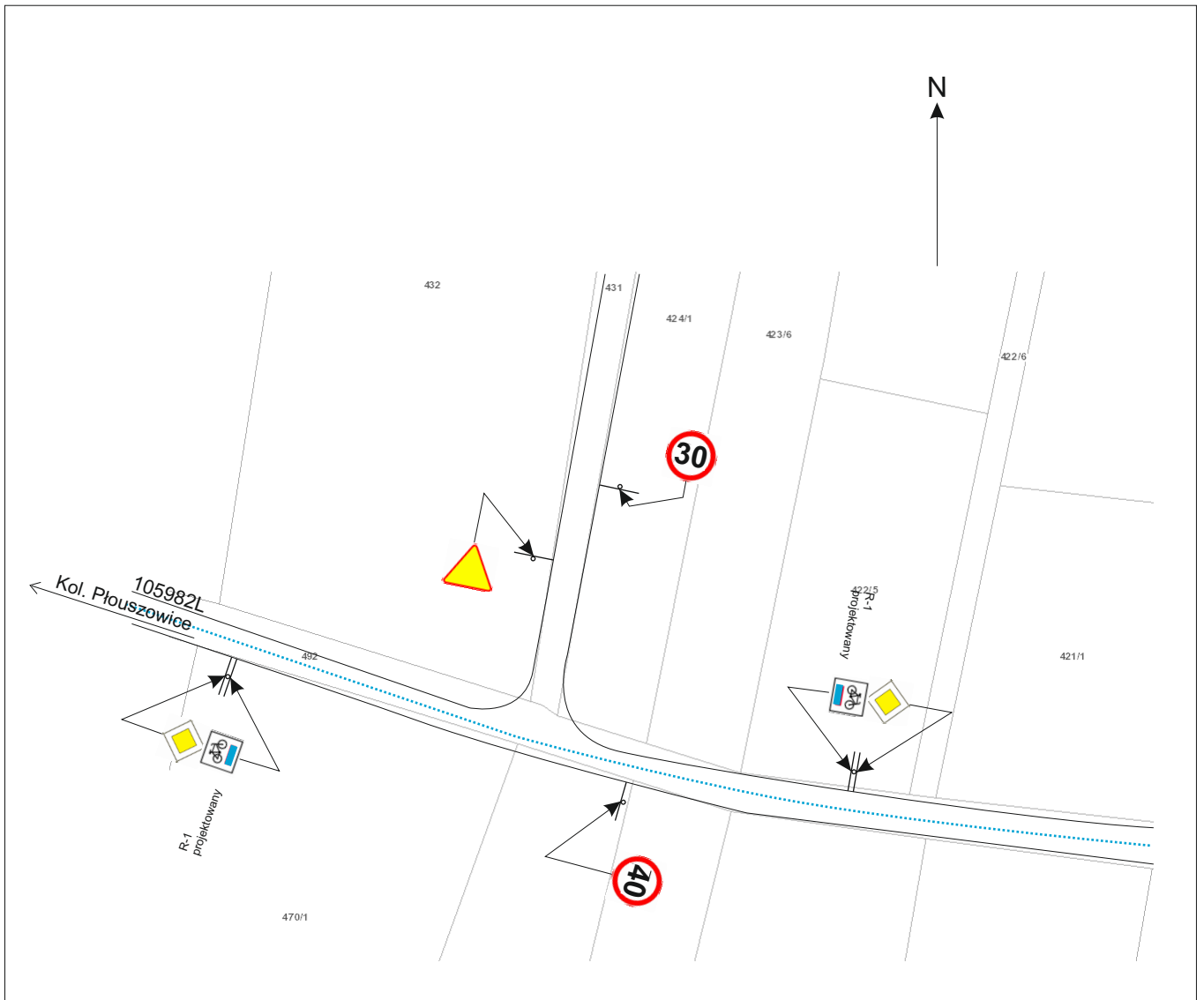

Lokalizacja nowych znaków drogowych R-1 (2 szt.).
Droga 105982L.